



## RAPORT PRIVIND DATORIA PUBLICĂ

Martie 2009

A. Datoria Publică*		
Compoziția Datoriei Publice (milioane lei)		
	31 decembrie 2008**	31 martie 2009**
<b>Total Datorie Publică</b>	<b>109,118.2</b>	<b>124,425.8</b>
<b>Total Datorie Publică % PIB</b>	<b>21.65%</b>	<b>23.42%</b>
din care:		
A. Datorie publică guvernamentală	92.43%	92.82%
Datorie publică locală	7.55%	7.18%
B. Negociabilă	25.96%	34.67%
Ne-Negociabilă	74.04%	65.33%
C. RON	59.60%	62.62%
EURO	27.68%	25.44%
Alte valute	12.72%	11.94%

Produsul Intern Brut pentru 2008 503.958,7 mil lei iar pentru anul 2009 531.300,0 mil lei

\* include datoria garantată de stat și de autoritățile administrației publice locale

\*\* date operative

Structura datoriei publice guvernamentale pe tipuri de instrumente la data de 31 martie 2009

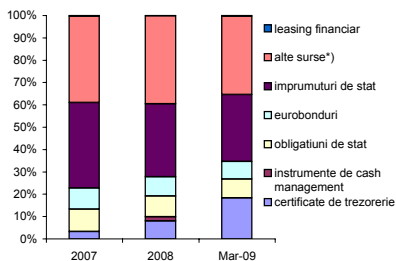

Structura datoriei publice guvernamentale pe tipuri de valute la data de 31 martie 2009

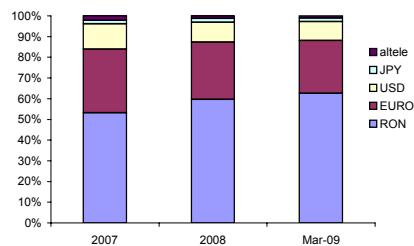

\*) reprezintă împrumuturi din disponibilitățile Contului Curent General al Trezoreriei Statului, utilizate pentru finantarea deficitului bugetului de stat

Structura datoriei publice guvernamentale pe tipuri de detinatori la data de 31 martie 2009

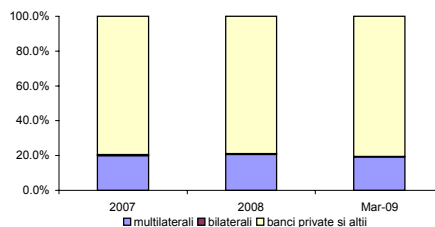

**B. Împrumuturi guvernamentale noi în perioada 1 ianuarie - 31 martie 2009**

mil. lei

Structura împrumuturilor emise în perioada 1 ianuarie 2009 - 31 martie 2009	
emisiuni de titluri de stat pe piața internă și internațională	20.270.4
instrumente de cash management *)	0.0
împrumuturi de stat, din care:	0.0
- contractate direct	0.0
- garantate de stat	0
<b>TOTAL</b>	<b>20.270.4</b>

\*) instrumente de cash management contractate pe termen foarte scurt, active la 31 martie 2009

**Structura titlurilor de stat emise în perioada 1 ianuarie -31 Martie 2009 pe tipuri de scadente**

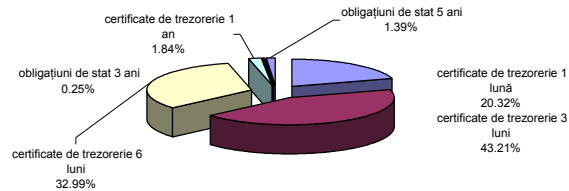

**Activitatea de emisiune pe piața primară în anul 2009**

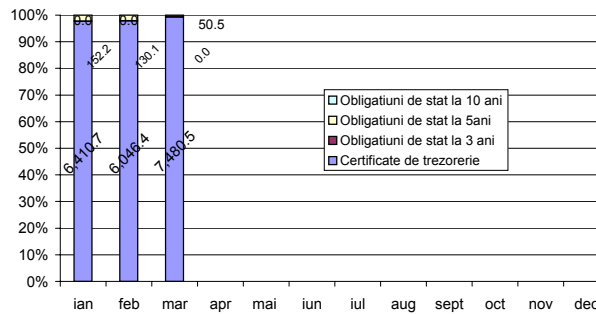

**C. Piața primară și secundară a titlurilor de stat**

**I. Piața primară a titlurilor de stat**

**1. Calendarul emisiunilor de titluri de stat trimestrul I - 2009**

	data licitației	data decontării	instrumentul de datorie	valori indicative ( mil. Lei )
IANUARIE	05-Jan-09	07-Jan-09	RO0909CTN0W2	1,000.0
	08-Jan-09	12-Jan-09	RO0914DBN049	500.0
	14-Jan-09	16-Jan-09	RO0909CTN0T8	2,000.0
	19-Jan-09	21-Jan-09	RO0909CTN0U6	1,000.0
	28-Jan-09	30-Jan-09	RO0909CTN019	500.0
	22-Jan-09	26-Jan-09	RO0912DBN050	500.0
FEBRUARIE	02-Feb-09	04-Feb-09	RO0909CTN035	1,500.0
	05-Feb-09	09-Feb-09	RO0914DBN049	200.0
	09-Feb-09	11-Feb-09	RO0910CTN041	1,500.0
	16-Feb-09	18-Feb-09	RO0909CTN050	1,000.0
	19-Feb-09	23-Feb-09	RO0912DBN068	200.0
	23-Feb-09	25-Feb-09	RO0909CTN068	1,000.0
MARTIE	2-Mar-09	04-Mar-09	RO0909CTN076	2,500.0
	5-Mar-09	09-Mar-09	RO0914DBN049	250.0
	09-Mar-09	11-Mar-09	RO0909CTN084	2,500.0
	16-Mar-09	18-Mar-09	RO0909CTN0B6	1,000.0
	19-Mar-09	23-Mar-09	RO0912DBN076	250.0
	23-Mar-09	25-Mar-09	RO0910CTN0A5	1,000.0

2. Rezultatele licitațiilor 1 ianuarie - 31 martie 2009				mil. lei			
Licitație	ISIN	Scadența	Volum anunțat (prospect emisiune)	Volum ofertă de cumparare	Volum adjudecat	Randament aferent prețului mediu/ maxim	
05-Jan-09	RO0909CTNOW2	6-Feb-09	1,000.0	1,399.6	566.9	14,24% / 14,25%	
08-Jan-09	RO0914DBN049	5-Mar-14	500.0	732.2	152.2	12,99% / 13,00%	
14-Jan-09	RO0909CTN078	17-Apr-09	2,000.0	3,584.1	1,929.3	13,46% / 13,60%	
19-Jan-09	RO0909CTN0U6	20-Feb-09	1,000.0	2,748.3	1,553.6	12,75% / 12,90%	
22-Jan-09	RO0909CTN027	27-Apr-09	1,500.0	2,931.2	1,708.4	12,36% / 12,50%	
28-Jan-09	RO0909CTN019	31-Jul-09	500.0	1,298.9	652.6	11,36% / 11,50%	
02-Feb-09	RO0909CTN035	5-Aug-09	1,500.0	2,654.9	1,514.7	11,48%/11,50	
05-Feb-09	RO0914DBN049	5-Mar-14	2,000.0	652.5	130.1	11,48%/11,50%	
09-Feb-09	RO0910CTN041	10-Feb-10	1,500.0	1,690.1	182.3	11,50%/11,50%	
16-Feb-09	RO0909CTN050	20-Mar-09	1,000.0	2,744.7	1,998.8	11,45%/11,50%	
23-Feb-09	RO0909CTN068	27-May-09	1,000.0	2,961.1	2,350.5	11,45%/11,50%	
04-Mar-09	RO0909CTN076	2-Sep-09	2,500.0	3,679.6	2,518.0	11,48%/11,50%	
11-Mar-09	RO0909CTN084	10-Jun-09	2,500.0	4,094.1	2,770.4	11,48%/11,49%	
18-Mar-09	RO0909CTN0B6	16-Sep-09	1,000.0	2,653.5	2,001.2	11,49%/11,50%	
25-Mar-09	RO0910CTN0A5	24-Mar-10	1,000.0	1,203.6	190.8	11,50%/11,50%	

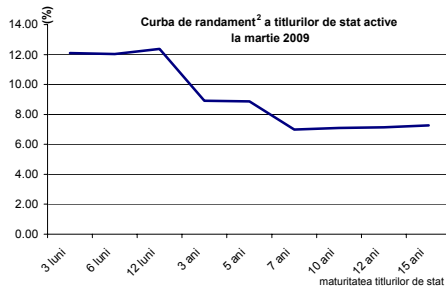
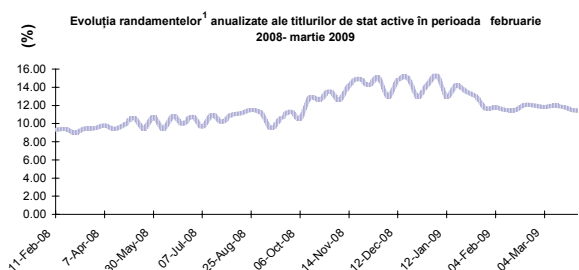
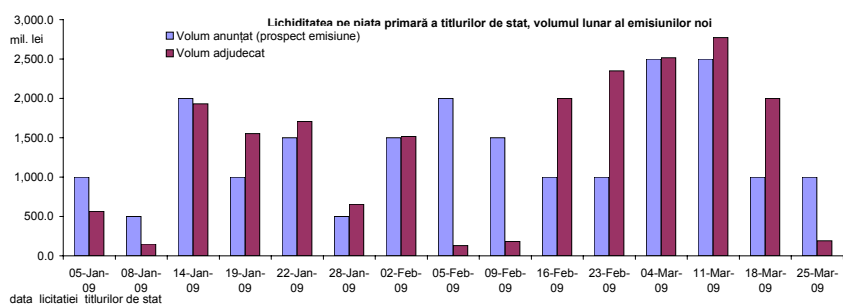

1. randamentul (rata nominală a dobanzii) este anualizat în funcție de scadența cu care sunt emise titlurile de stat. Astfel dacă titlurile de stat au fost emise pe 3 luni, se folosește formula:  $Y = [(1+y/400)^4 - 1] * 100$ , unde y este randamentul

2. curba de randament a fost calculată pe baza randamentelor medii calculate pentru maturitățile titlurilor de stat

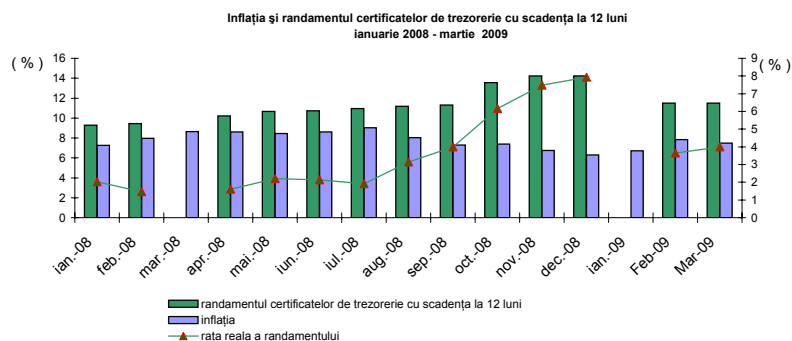

Nota : Rata reală lunară a randamentului este calculată ca diferența între randamentul certificatelor de trezorerie la 12 luni și rata inflației.

**Scadența rămasă a titlurilor de stat \***

	31-Dec-08	% in total	31-Mar-09	% in total
Suma totală	16,961.1	100.00%	30,415.4	100.00%
din care:				
pe termen scurt (<1an)	7,529.7	44.39%	20,382.0	67.01%
pe termen mediu (1-5 ani)	8,136.2	47.97%	8,738.3	28.73%
pe termen lung (>5ani)	1,295.2	7.64%	1,295.2	4.26%

\* nu include eurobondurile precum și certificatele de depozit adresate populației

Valoarea medie a scadenței rămase pentru titlurile de stat active la 31 martie 2009 este de 1,3 ani

**Graficul de rambursare a titlurilor de stat active la data de 31 martie 2009**

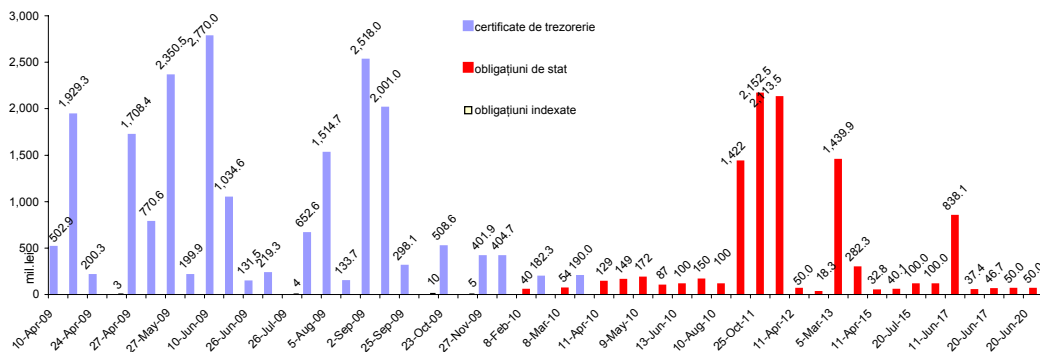

Nota: nu include emisiunile de euroobligațiuni

**II. Piața secundară a titlurilor de stat**

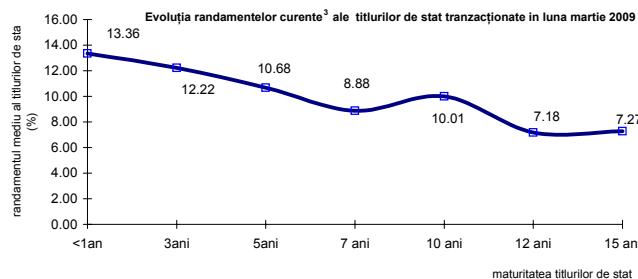

3. curba de randament a titlurilor de stat a fost construită pe baza randamentelor medii calculate pentru maturitățile titlurilor de stat

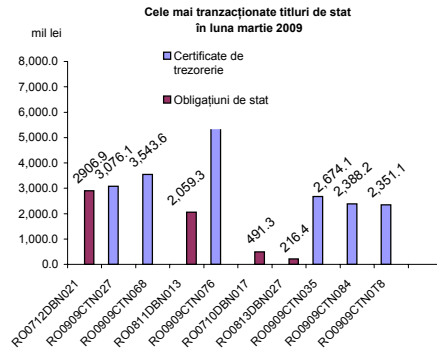
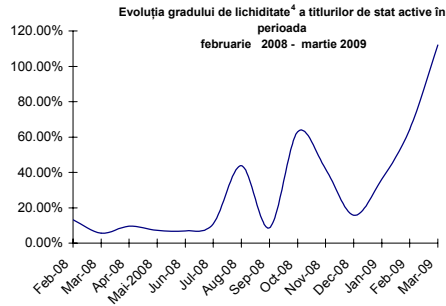

4. gradul de lichiditate al titlurilor de stat active este exprimat ca raport între valoarea totală a tranzacțiilor lunare și valoarea totală a titlurilor de stat

**Volumul tranzacțiilor pe categorii de clienți în luna martie 2009 (vanzare)**

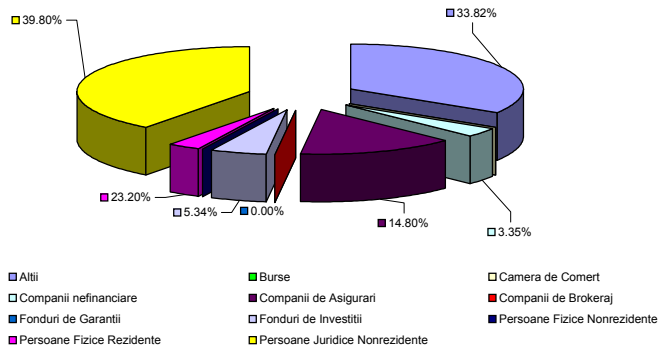

**Volumul tranzacțiilor pe categorii de clienți în luna martie 2009 (cumparare)**

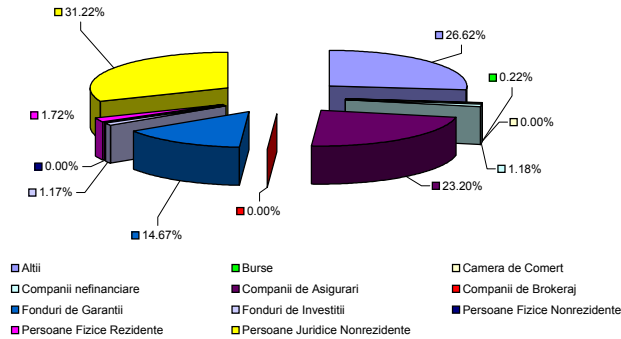

**Volumul tranzacțiilor pe categorii de conturi de clienți în luna martie 2009**

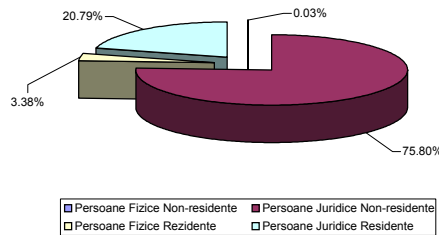

#### D. Serviciul datoriei publice guvernamentale

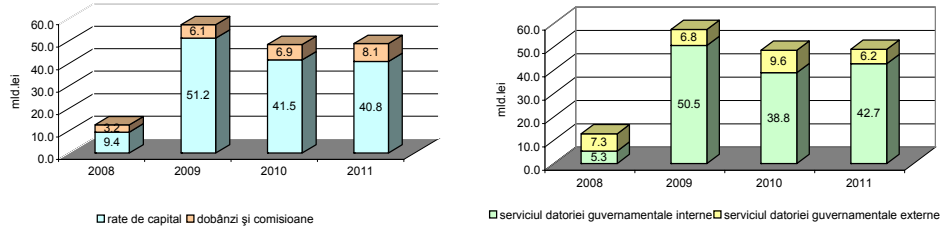

\* )Proгноza pentru perioada 2009-2011, actualizata la 05 mai 2009

#### E. Finanțarea deficitului bugetar

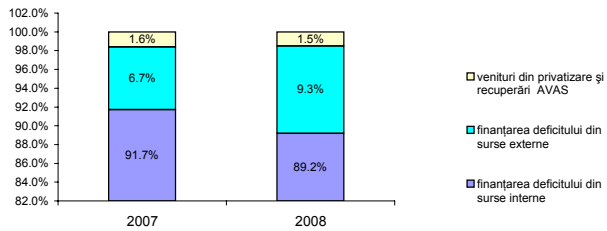

#### F. Datoria guvernamentală conform metodologiei Uniunii Europene

mil. lei

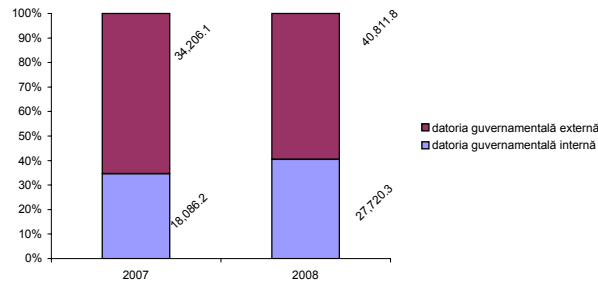

#### G. Comparații internaționale

##### Datoria guvernamentală (% PIB) în țări membre Uniunii Europene la sfârșitul anului 2008

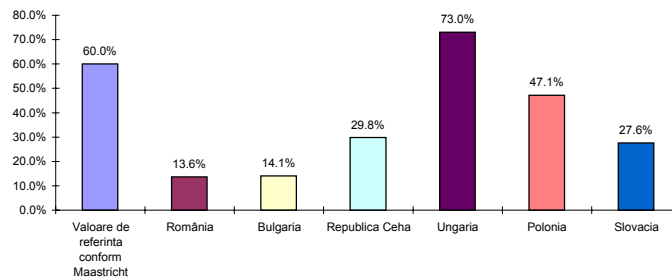

## ANEXA . Portofoliul titlurilor de stat negociabile la sfârșitul lunii martie 2009

I . CERTIFICATE DE TREZORERIE					
COD ISIN	Data emisiunii	Data scadenței	Nr. zile/an	Rata dobânzii (Randamentul) %	Suma mil LEI
<b>CT cu scadența la 91 zile</b>					
RO0909CTN0T8	16-Jan-09	17-Apr-09	91	13.46	1,929.3
RO0909CTN027	26-Jan-09	27-Apr-09	91	12.36	1,708.4
RO0909CTN068	25-Feb-09	27-May-09	91	11.48	2,350.5
RO0909CTN084	11-Mar-09	10-Jun-09	91	11.48	2,770.4
<b>total</b>					<b>8,758.6</b>
<b>% din total portofoliu titluri de stat</b>					<b>28.80%</b>
<b>CT cu scadența la 182 zile</b>					
RO0809CTN0J0	10-oct.-08	10-apr.-09	182	12.45	502.9
RO0809CTN0L6	14-nov.-08	15-mai.-09	182	13.69	770.6
RO0809CTN0P7	12-dec.-08	12-iun.-09	182	14.22	1,034.6
RO0909CTN019	30-ian.-09	31-iul.-09	182	11.36	652.6
RO0909CTN035	04-feb.-09	05-aug.-09	182	11.46	1,514.7
RO0909CTN076	04-mar.-09	02-sep.-09	182	11.48	2,518.0
RO0909CTN0B6	18-mar.-09	16-sep.-09	182	11.49	2,001.2
<b>total</b>					<b>8,994.6</b>
<b>% din total portofoliu titluri de stat</b>					<b>29.6%</b>
<b>CT cu scadența la 364 zile</b>					
RO0809CTN086	25-apr.-08	24-apr.-09	364	10.22	200.3
RO0809CTN0A9	30-mai.-08	29-mai.-09	364	10.66	200.0
RO0809CTN0C5	27-iun.-08	26-iun.-09	364	10.74	131.5
RO0809CTN0E1	25-iul.-08	24-iul.-09	364	10.96	219.3
RO0809CTN0G6	29-aug.-08	28-aug.-09	364	11.17	133.7
RO0809CTN0I2	26-sep.-08	25-sep.-09	364	11.30	298.1
RO0809CTN0K8	24-oct.-08	23-oct.-09	364	13.55	508.6
RO0809CTN0M4	28-nov.-08	27-nov.-09	364	14.23	401.9
RO0809CTN0R3	24-dec.-08	23-dec.-09	364	14.23	404.7
RO0910CTN041	11-feb.-09	10-feb.-10	364	11.50	182.3
RO0910CTN0A5	25-mar.-09	24-mar.-10	364	11.50	190.9
<b>total</b>					<b>2,871.3</b>
<b>% din total portofoliu titluri de stat</b>					<b>9.4%</b>
<b>II . OBLIGAȚIUNI DE STAT</b>					
<b>Obligațiuni de stat cu scadența la 3 ani</b>					
RO0710DBN017	05-Feb-07	25-Oct-10	3 ani	6.00%	1,000.0
RO0710DBN017	21-May-07	25-Oct-10	3 ani	6.00%	30.0
RO0710DBN017	25-Jun-07	25-Oct-10	3 ani	6.00%	98.4
RO0710DBN017	09-Jul-07	25-Oct-10	3 ani	6.00%	143.4
RO0710DBN017	10-Aug-07	25-Oct-10	3 ani	6.00%	100.0
RO0811DBN013	11-Feb-08	25-Oct-11	3 ani	8.00%	827.9
RO0811DBN013	10-Mar-08	25-Oct-11	3 ani	8.00%	120.2
RO0811DBN013	07-Apr-08	25-Oct-11	3 ani	8.00%	179.3
RO0811DBN013	12-May-08	25-Oct-11	3 ani	8.00%	69.0
RO0811DBN013	23-Jun-08	25-Oct-11	3 ani	8.00%	255.5
RO0811DBN013	21-Jul-08	25-Oct-11	3 ani	8.00%	114.0
RO0811DBN013	25-Aug-08	25-Oct-11	3 ani	8.00%	85.8
RO0811DBN013	22-Sep-08	25-Oct-11	3 ani	8.00%	43.1
RO0811DBN013	20-Oct-08	25-Oct-11	3 ani	8.00%	291.5
RO0811DBN013	22-Dec-08	25-Oct-11	3 ani	8.00%	166.5
RO0912DBN076	23-Mar-09	25-Oct-10	3 ani	8.00%	50.5
<b>total</b>					<b>3,574.8</b>
<b>% din total portofoliu titluri de stat</b>					<b>11.8%</b>
<b>Obligațiuni de stat cu scadența la 5 ani</b>					
RO0510DBN060	07-Feb-05	08-Feb-10	5 ani	7.90%	40.0
RO0510DBN0A8	07-Mar-05	08-Mar-10	5 ani	6.50%	54.0
RO0510DBN0F7	11-Apr-05	11-Apr-10	5 ani	7.25%	128.7
RO0510DBN0J9	18-Apr-05	18-Apr-10	5 ani	7.25%	149.0
RO0510DBN0O9	09-May-05	09-May-10	5 ani	7.80%	172.0
RO0510DBN0R2	16-May-05	16-May-10	5 ani	7.80%	86.5
RO0510DBN0W2	13-Jun-05	13-Jun-10	5 ani	7.80%	100.0
RO0510DBN102	20-Jul-05	20-Jul-10	5 ani	8.00%	150.0
RO0510DBN136	10-Aug-05	10-Aug-10	5 ani	7.48%	100.0
RO0712DBN021	05-Mar-07	05-Mar-12	5 ani	6.50%	1,000.0
RO0712DBN021	09-Apr-07	05-Mar-12	5 ani	6.50%	1,000.0
RO0712DBN021	07-May-07	05-Mar-12	5 ani	6.50%	113.5
RO0813DBN027	25-Feb-08	05-Mar-13	5 ani	8.25%	60.5
RO0813DBN027	21-Apr-08	05-Mar-13	5 ani	8.25%	136.6
RO0813DBN027	26-May-08	05-Mar-13	5 ani	8.25%	100.0
RO0813DBN027	09-Jun-08	05-Mar-13	5 ani	8.25%	215.8
RO0813DBN027	07-Jul-08	05-Mar-13	5 ani	8.25%	45.6
RO0813DBN027	09-Sep-08	05-Mar-13	5 ani	8.25%	58.7
RO0813DBN027	08-Oct-08	05-Mar-13	5 ani	8.25%	411.2
RO0813DBN027	10-Nov-08	05-Mar-13	5 ani	8.25%	190.8
RO0813DBN027	08-Dec-08	05-Mar-13	5 ani	8.25%	220.7
RO0813DBN027	12-Jan-09	05-Mar-14	5 ani	11.00%	152.2
RO0914DBN049	09-Feb-09	05-Mar-14	5 ani	11.00%	130.1
<b>total</b>					<b>4,816.0</b>
<b>% din total portofoliu titluri de stat</b>					<b>15.8%</b>

**Obligațiuni de stat Indexate cu Indicele Prețurilor de Consum cu scadența la 5 ani**

RO0409DBN0C8	26-Apr-04	26-Apr-09	5 ani	5.00%	3.0
RO0409DBN0L9	26-Jul-04	26-Jul-09	5 ani	5.00%	3.5
RO0409DBN0S4	27-Sep-04	28-Sep-09	5 ani	4.70%	10.0
RO0409DBN0X4	25-Oct-04	26-Oct-09	5 ani	4.48%	5.0
RO0409DBN131	20-Dec-04	21-Dec-09	5 ani	4.00%	5.1
RO0510DBN086	21-Feb-05	22-Feb-10	5 ani	2.00%	10.0
<b>total</b>					<b>36.6</b>
<b>% din total portofoliu titluri de stat</b>					<b>0.1%</b>

**Obligațiuni de stat cu scadența la 7 ani**

RO0512DBN0G3	11-Apr-05	11-Apr-12	7 ani	7.00%	50.0
RO0512DBN0S8	06-Jun-05	06-Jun-12	7 ani	7.00%	18.3
<b>total</b>					<b>68.3</b>
<b>% din total portofoliu titluri de stat</b>					<b>0.2%</b>

**Obligațiuni de stat cu scadența la 10 ani**

RO0515DBN0H8	11-Apr-05	11-Apr-15	10 ani	6.75%	32.8
RO0515DBN0T3	06-Jun-05	06-Jun-15	10 ani	7.50%	40.1
RO0515DBN119	20-Jul-05	20-Jul-15	10 ani	7.85%	100.0
RO0515DBN143	17-Aug-05	17-Aug-15	10 ani	7.49%	100.0
RO0717DBN038	11-Jun-07	11-Jun-17	10 ani	6.75%	100.0
RO0717DBN038	23-Jul-07	11-Jun-17	10 ani	6.75%	100.0
RO0717DBN038	20-Aug-07	11-Jun-17	10 ani	6.75%	129.0
RO0717DBN038	10-Sep-07	11-Jun-17	10 ani	6.75%	100.0
RO0717DBN038	19-Nov-07	11-Jun-17	10 ani	6.75%	230.2
RO0717DBN038	24-Dec-07	11-Jun-17	10 ani	6.75%	178.9
<b>total</b>					<b>1,111.0</b>
<b>% din total portofoliu titluri de stat</b>					<b>3.7%</b>

**Obligațiuni de stat cu scadența la 12 ani**

RO0517DBN0K0	18-Apr-05	18-Apr-17	12 ani	7.00%	37.4
RO0517DBN0X3	20-Jun-05	20-Jun-17	12 ani	7.25%	46.8
<b>total</b>					<b>84.2</b>
<b>% din total portofoliu titluri de stat</b>					<b>0.3%</b>

**Obligațiuni de stat cu scadența la 15 ani**

RO0520DBN0L3	18-Apr-05	18-Apr-20	15 ani	7.25%	50.0
RO0520DBN0Y6	20-Jun-05	20-Jun-20	15 ani	7.30%	50.0
<b>total</b>					<b>100.0</b>
<b>% din total portofoliu titluri de stat</b>					<b>0.3%</b>

TOTAL PORTOFOLIU TITLURI DE STAT NEGOCIABILE

30,415.4 mil lei