



RAPORT PRIVIND DATORIA PUBLICĂ

Noiembrie 2008

A. Datoria Publică*			
Compoziția datoriei publice (milioane lei)			
		31 decembrie 2007	30 noiembrie 2008**
Total datorie publică		82.303,2	100.061,0
Total datorie publica % PIB		19,94%	19,50%
din care:			
A.	Datorie publică guvernamentală	92,50%	92,45%
	Datorie publică locală	7,50%	7,55%
B.	Negociabilă	22,83%	24,68%
	Ne-negociabilă	77,17%	75,32%
C.	RON	53,20%	57,92%
	EURO	30,66%	27,48%
	Alte valute	16,14%	14,61%

PIB revizuit cf.CNP 2007: 412762 mil lei , PIB 2008: 513175,0 mil lei

* include datoria garantată de stat și de către autoritățile administrației publice locale

** date operative

Structura datoriei publice guvernamentale pe tipuri de instrumente la data de 30 noiembrie 2008

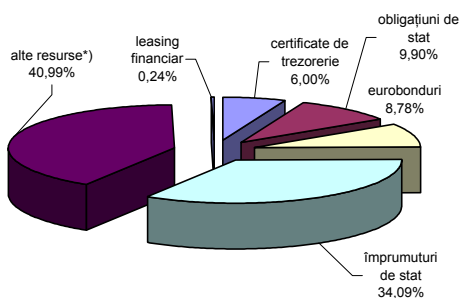

Structura datoriei publice guvernamentale pe tipuri de valute la data de 30 noiembrie 2008

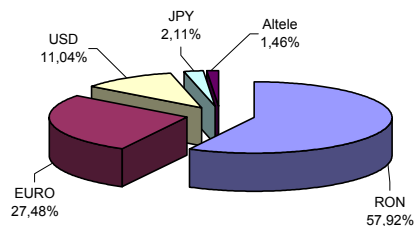

*) reprezintă împrumuturi din disponibilitățile Contului Curent General al Trezoreriei Statului utilizate pentru finanțarea deficitului bugetului de stat

Structura datoriei publice guvernamentale pe tipuri de deținători

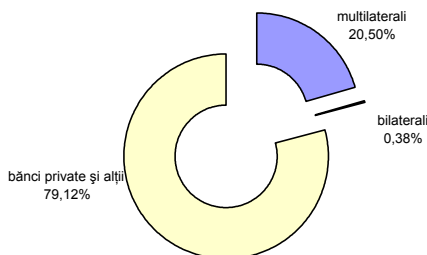



B. Împrumuturi noi în perioada 1 ianuarie - 30 noiembrie 2008

mil. lei

Structura împrumuturilor guvernamentale emise în perioada 1 ianuarie 2008 - 30 noiembrie 2008	
emisiuni de titluri de stat pe piața internă și externă	12.170,1
instrumente de cash management *)	0,0
împrumuturi de stat, din care:	13.839,2
- contractate direct	13.839,2
- garantate de stat	0
TOTAL	26.009,3

*) instrumente de cash management contractate pe termen foarte scurt și care sunt active la 30 noiembrie 2008

Structura titlurilor de stat emise în perioada 1 ianuarie - 30 noiembrie 2008 pe tipuri de scadențe

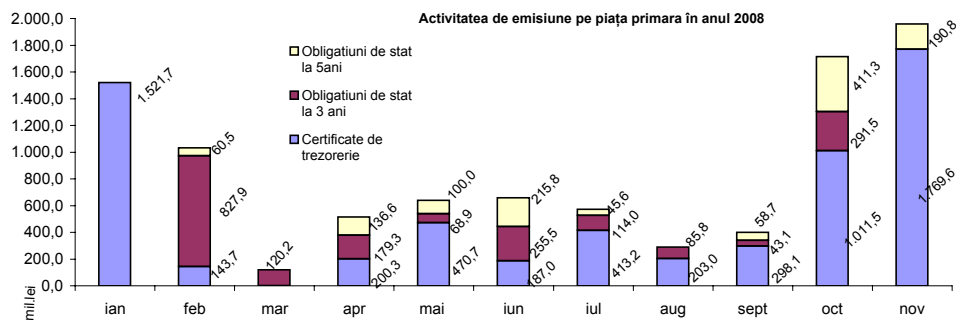
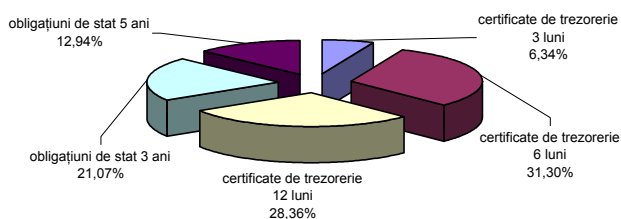

C. Piața primară și secundară a titlurilor de stat

I. Piața primară a titlurilor de stat

1. Calendarul emisiunilor de titluri de stat trimestrul IV - 2008

	Data licitației	Data decontării	Instrumentul de datorie	valori indicative (mil. Lei)
OCTOMBRIE	02-oct-08	06-oct-08	RO0813DBN027	500,0
	08-oct-08	10-oct-08	RO0809CTN0J0	1.000,0
	16-oct-08	20-oct-08	RO0811DBN013	500,0
	22-oct-08	24-oct-08	RO0809CTN0K8	1.000,0
NOIEMBRIE	06-nov-08	10-nov-08	RO0813DBN027	500,0
	12-nov-08	14-nov-08	RO0809CTN0L6	500,0
	20-nov-08	24-nov-08	RO0811DBN013	500,0
	26-nov-08	28-nov-08	RO0809CTN0M4	500,0
DECEMBRIE	04-dec-08	08-dec-08	RO0813DBN027	500,0
	10-dec-08	12-dec-08	RO0808CTN0P7	500,0
	18-dec-08	22-dec-08	RO0811DBN013	500,0
	24-dec-08	26-dec-08	RO0809CTN0R3	500,0



2. Rezultatele licitațiilor (ianuarie - noiembrie 2008)

mil. lei

Licitație	ISIN	Scadența	Volum anunțat (prospect emisiune)	Volum ofertă de cumparare	Volum adjudecat	Randament aferent prețului mediu/ maxim
21-ian-08	RO0717DBN038	11-Jun-17	1.000,0	1.419,5	0,0	0,00%
11-ian-08	RO0808CTN013	11-Jul-08	1.000,0	1.264,7	999,9	8.76% / 9.00%
25-ian-08	RO0809CTN029	23-Jan-09	1.000,0	1.279,9	521,7	9.29% / 9.50%
11-feb-08	RO0811DBN013	25-Oct-11	1.000,0	1.919,1	827,9	9.31% / 9.50%
25-feb-08	RO0813DBN027	5-Mar-13	100,0	429,0	60,5	8.97% / 9.00%
15-feb-08	RO0808CTN039	15-Aug-08	500,0	1.032,0	86,5	9.42% / 9.49%
29-feb-08	RO0809CTN045	27-Feb-09	100,0	332,9	57,2	9.44% / 9.50%
06-mar-08	RO0811DBN013	25-Oct-11	500,0	819,4	120,2	9.47% / 9.50%
03-apr-08	RO0811DBN013	25-Oct-11	500,0	698,0	179,3	9.80% / 10.00%
09-apr-08	RO0808CTN070	10-Oct-08	600,0	769,3	0,0	0,00%
17-apr-08	RO0813DBN027	5-Mar-13	500,0	754,2	136,6	9.40% / 9.50%
23-apr-08	RO0809CTN086	24-Apr-09	600,0	872,2	200,3	10.22% / 10.49%
08-mai-08	RO0811DBN013	25-Oct-11	200,0	441,9	69,0	9.82% / 10.00%
14-mai-08	RO0808CTN096	14-Nov-08	500,0	806,1	270,8	10.61% / 10.75%
22-mai-08	RO0813DBN027	5-Mar-13	100,0	430,6	100,0	9.47% / 9.49%
28-mai-08	RO0809CTN0A9	29-May-09	200,0	484,7	200,0	10.66% / 10.75%
05-iun-08	RO0813DBN027	5-Mar-13	500,0	1.142,9	215,8	9.45% / 9.50%
11-iun-08	RO0808CTN0B8	12-Dec-08	800,0	998,3	55,5	10.74% / 10.75%
19-iun-08	RO0811DBN013	25-Oct-11	500,0	842,9	255,5	9.99% / 10%
25-iun-08	RO0809CTN0C5	26-Jun-09	800,0	1.072,9	131,5	10.74% / 10.75%
03-iul-08	RO0813DBN027	5-Mar-13	700,0	915,4	45,6	9.64% / 9.75%
09-iul-08	RO0809CTN0D3	9-Jan-09	800,0	1.045,2	193,9	10.92% / 11.0%
17-iul-08	RO0811DBN013	25-Oct-11	700,0	933,4	114,0	10.17% / 10.25%
23-iul-08	RO0809CTN0E1	24-Jul-09	800,0	965,1	219,3	10.96% / 11.0%
07-aug-08	RO0813DBN027	5-Mar-13	400,0	553,0	0,0	9.51% / 10%
13-aug-08	RO0809CTN0F8	13-Feb-08	400,0	605,6	69,3	11.14% / 11.24%
21-aug-08	RO0811DBN013	25-Oct-11	400,0	530,7	85,8	10.48% / 10.50%
27-aug-08	RO0809CTN0G6	28-Aug-08	400,0	597,5	133,7	11.17% / 11.25%
04-sep-08	RO0813DBN027	5-Mar-13	350,0	531,7	58,7	9.51% / 10%
10-sep-08	RO0808CTN0H4	13-Mar-09	400,0	477,0	0,0	0,00%
18-sep-08	RO0811DBN013	25-Oct-11	350,0	462,1	43,1	10.50% / 10.50%
24-sep-08	RO0809CTN0I2	25-Sep-09	400,0	626,9	298,1	11.30% / 11.50%
02-oct-08	RO0813DBN027	5-Mar-13	500,0	724,9	411,2	10.61% / 11.00%
08-oct-08	RO0809CTN0J0	10-Apr-09	1.000,0	1.513,7	502,9	12% / 13.00%
16-oct-08	RO0811DBN013	25-Oct-11	500,0	714,6	291,5	12.04% / 13.00%
22-oct-08	RO0809CTN0K8	23-Oct-09	1.000,0	1.640,7	508,6	13.55% / 14.20%
06-nov-08	RO0813DBN027	5-Mar-13	700,0	1.031,6	190,8	12.65% / 13%
12-nov-08	RO0809CTN0L6	15-May-09	800,0	1.627,7	770,6	13.69% / 14.25%
19-nov-08	RO0809CTN0N2	20-Feb-09	700,0	1.262,0	597,1	14.19% / 14.25%
26-nov-08	RO0809CTN0M4	27-Nov-09	800,0	1.167,4	401,9	14.23% / 14.24%

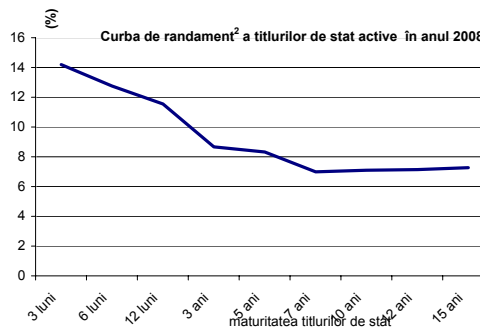
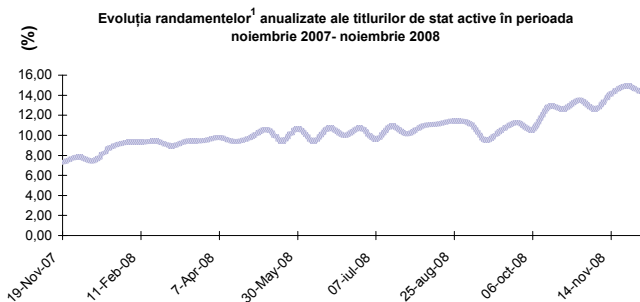
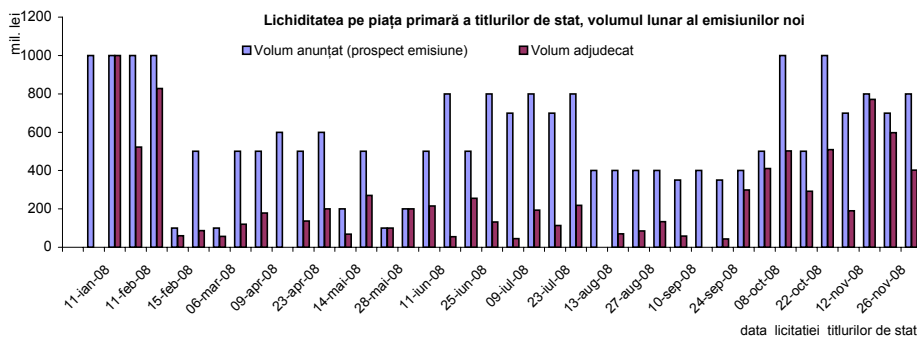

1. randamentul (rata nominala a dobanzii) este anualizat în funcție de scadența cu care sunt emise titlurile de stat. Astfel dacă titlurile de stat au fost emise pe 3 luni, se folosește formula: $Y = [(1+y/400)^4 - 1] * 100$, unde y este randamentul

2. curba de randament a fost calculată pe baza randamentelor medii calculate pentru maturitățile titlurilor de stat



Inflația și randamentul certificatelor de trezorerie cu scadența la 12 luni
(ianuarie 2008 - noiembrie 2008)

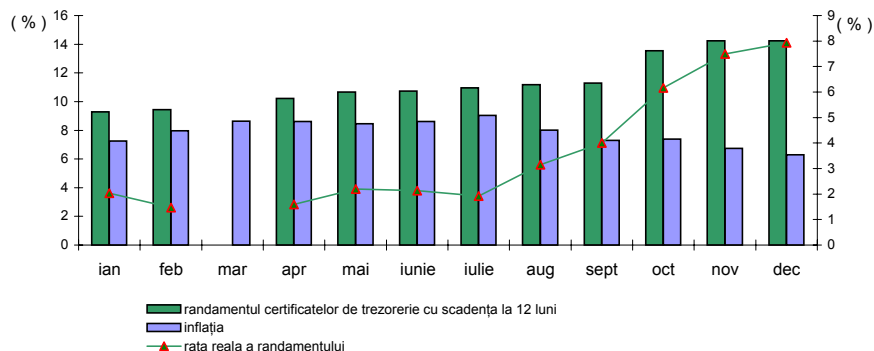

Notă : Rata reală lunară a randamentului este calculată ca diferență între randamentul certificatelor de trezorerie la 12 luni și rata inflației.

Scadența rămasă a titlurilor de stat *

	31-dec-07	% în total	30-Nov-08	% în total
Suma totală	8.392,2	100,00%	14.016,1	100,00%
din care:				
pe termen scurt (<1an)	2.422,1	28,86%	4.966,8	35,44%
pe termen mediu (1-5 ani)	4.674,9	55,71%	7.754,2	55,32%
pe termen lung (>5ani)	1.295,2	15,43%	1.295,2	9,24%

* nu include eurobonurile

Valoarea medie a scadenței rămase pentru titlurile de stat la 30 noiembrie 2008 este de: 2.5 ani

Graficul de rambursare a titlurilor de stat active la data de 30 noiembrie 2008

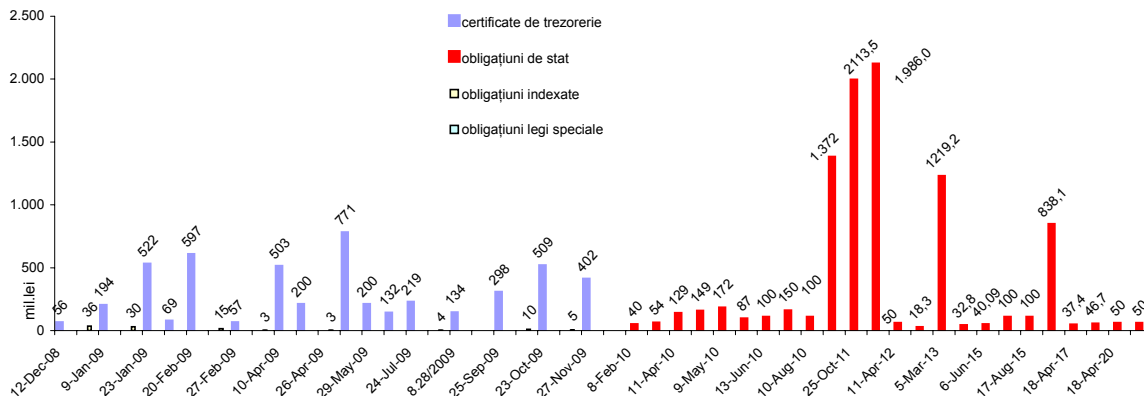

Notă: nu include emisiunile de euroobligatiuni

II. Piața secundară a titlurilor de stat

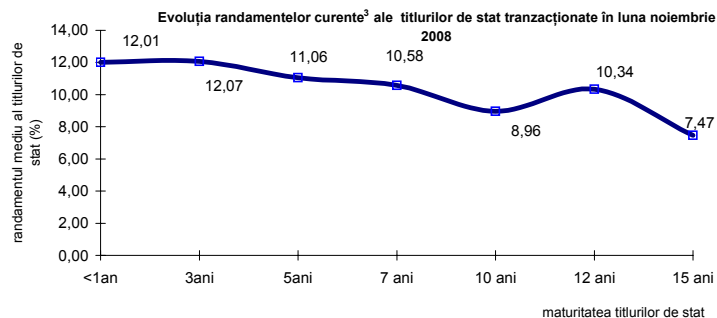

3. curba de randament a titlurilor de stat a fost construită pe baza randamentelor medii calculate pentru maturitățile titlurilor de stat

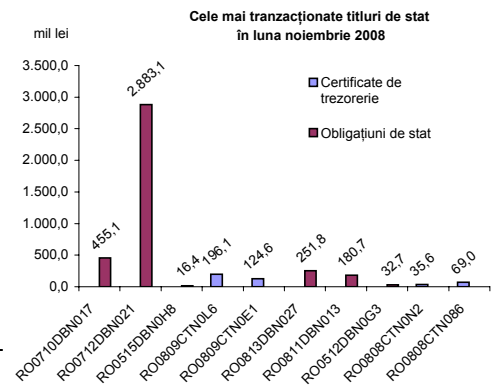
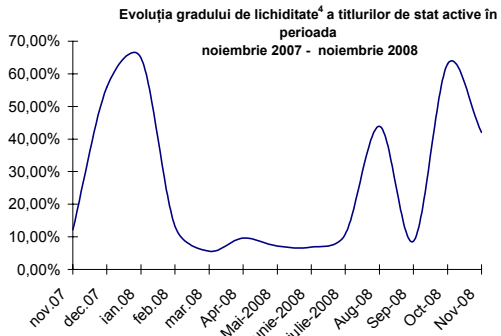

4. gradul de lichiditate al titlurilor de stat active este exprimat ca raport între valoarea totală a tranzacțiilor lunare și valoarea totală a titlurilor de stat

Volumul tranzacțiilor pe categorii de clienți în luna noiembrie 2008 (vânzare)

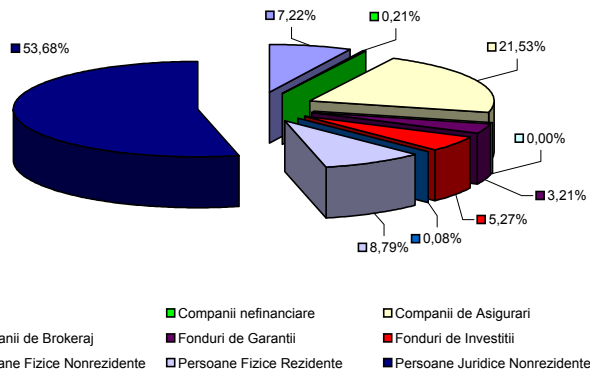

Volumul tranzacțiilor pe categorii de clienți în luna noiembrie 2008 (cumparare)

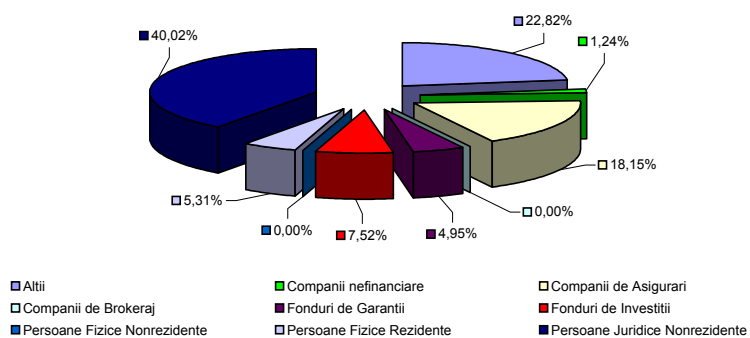

Volumul tranzacțiilor pe categorii de conturi clienți în luna noiembrie 2008

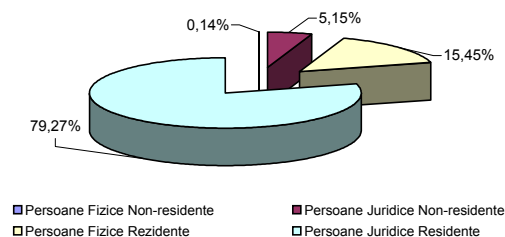



D. Serviciul datoriei publice guvernamentale (prognoză) *

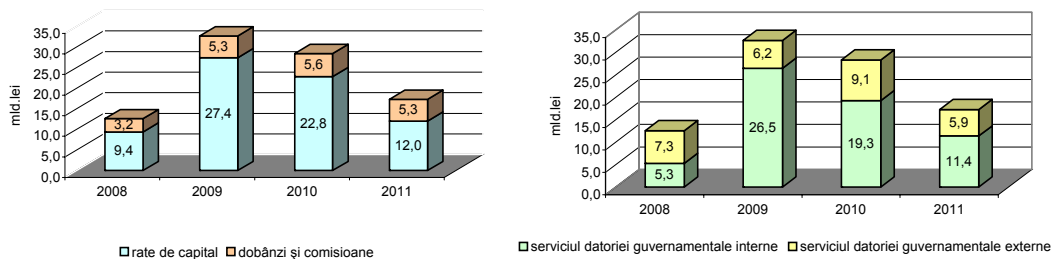

*) ultima actualizare:26 ianuarie 2008

E. Finanțarea deficitului bugetar

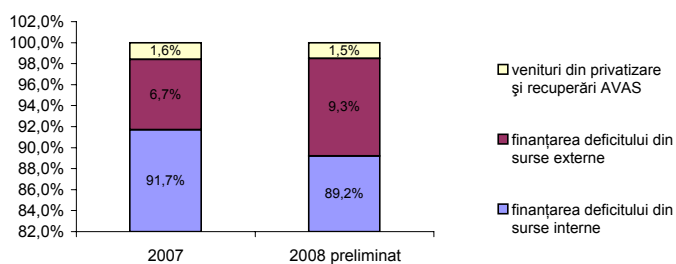

F. Datoria guvernamentală conform metodologiei Uniunii Europene

mil. lei

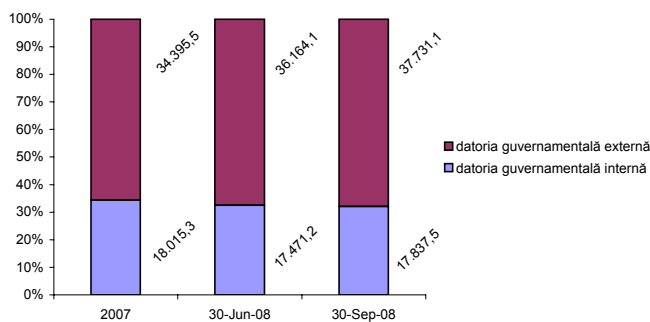

G. Comparații internaționale

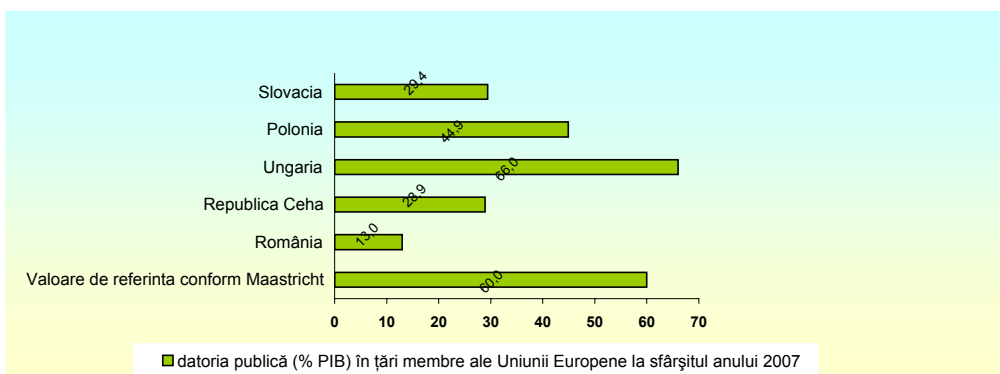



ANEXA : PORTOFOLIUL TITLURILOR DE STAT NEGOCIABILE la 30 NOIEMBRIE 2008

I . CERTIFICATE DE TREZORERIE					
COD ISIN	Data emisiunii	Data scadenței	Nr. zile/an	Rata dobânzii (Randamentul) %	Suma mil LEI
CT cu scadența la 91 zile					
RO0809CTN0N2	21-Nov-08	20-Feb-09	91	14,19	597,1
total					597,1
% din total portofoliu titluri de stat					4,26%
CT cu scadența la 182 zile					
RO0809CTN0D3	11-iul.-08	09-ian.-09	182	10,92	193,9
RO0808CTN0B8	13-iun.-08	12-dec.-08	182	10,74	55,5
RO0809CTN0F8	15-aug.-08	13-feb.-09	182	11,14	69,3
RO0809CTN0J0	10-oct.-08	10-apr.-09	182	12,45	502,9
RO0809CTN0L6	14-nov.-08	15-mai.-09	182	13,69	770,6
total					1.592,2
% din total portofoliu titluri de stat					11,4%
CT cu scadența la 364 zile					
RO0809CTN029	25-ian.-08	23-ian.-09	364	9,29	521,7
RO0809CTN045	29-feb.-08	27-feb.-09	364	9,44	57,2
RO0809CTN086	25-apr.-08	24-apr.-09	364	10,22	200,3
RO0809CTN0A9	30-mai.-08	29-mai.-09	364	10,66	200,0
RO0809CTN0C5	27-iun.-08	26-iun.-09	364	10,74	131,5
RO0809CTN0E1	25-iul.-08	24-iul.-09	364	10,96	219,3
RO0809CTN0G6	29-aug.-08	28-aug.-09	364	11,17	133,7
RO0809CTN0I2	26-sep.-08	25-sep.-09	364	11,30	298,1
RO0809CTN0K8	24-oct.-08	23-oct.-09	364	13,55	508,6
RO0809CTN0M4	28-nov.-08	27-nov.-09	364	14,23	401,9
total					2.672,3
% din total portofoliu titluri de stat					19,1%
II . OBLIGAȚIUNI DE STAT					
Obligațiuni de stat cu scadența la 3 ani					
RO0710DBN017	05-feb-07	25-oct-10	1358	6,00%	1.000,0
RO0710DBN017	21-mai-07	25-oct-10	1253	6,00%	30,0
RO0710DBN017	25-iun-07	25-oct-10	1218	6,00%	98,4
RO0710DBN017	09-iul-07	25-oct-10	1204	6,00%	143,4
RO0710DBN017	10-aug-07	25-oct-10	1172	6,00%	100,0
RO0811DBN013	11-feb-08	25-oct-11	1352	8,00%	827,9
RO0811DBN013	10-mar-08	25-oct-11	1324	8,00%	120,2
RO0811DBN013	07-apr-08	25-oct-11	1296	8,00%	179,3
RO0811DBN013	12-mai-08	25-oct-11	1261	8,00%	69,0
RO0811DBN013	23-iun-08	25-oct-11	1219	8,00%	255,5
RO0811DBN013	21-iul-08	25-oct-11	1191	8,00%	114,0
RO0811DBN013	25-aug-08	25-oct-11	1156	8,00%	85,8
RO0811DBN013	22-sep-08	25-oct-11	1128	8,00%	43,1
RO0811DBN013	20-oct-08	25-oct-11	1100	8,00%	291,5
total					3.357,8
% din total portofoliu titluri de stat					24,0%
Obligațiuni de stat cu scadența la 5 ani					
RO0510DBN060	07-feb-05	08-feb-10	1827	7,90%	40,0
RO0510DBN0A8	07-mar-05	08-mar-10	1827	6,50%	54,0
RO0510DBN0F7	11-apr-05	11-apr-10	1826	7,25%	128,7
RO0510DBN0J9	18-apr-05	18-apr-10	1826	7,25%	149,0
RO0510DBN0O9	09-mai-05	09-mai-10	1826	7,80%	172,0
RO0510DBN0R2	16-mai-05	16-mai-10	1826	7,80%	86,5
RO0510DBN0W2	13-iun-05	13-iun-10	1826	7,80%	100,0
RO0510DBN102	20-iul-05	20-iul-10	1826	8,00%	150,0
RO0510DBN136	10-aug-05	10-aug-10	1826	7,48%	100,0
RO0712DBN021	05-mar-07	05-mar-12	1827	6,50%	1.000,0
RO0712DBN021	09-apr-07	05-mar-12	1792	6,50%	1.000,0
RO0712DBN021	07-mai-07	05-mar-12	1764	6,50%	113,5
RO0813DBN027	25-feb-08	05-mar-13	1835	8,25%	60,5
RO0813DBN027	21-apr-08	05-mar-13	1779	8,25%	136,6
RO0813DBN027	26-mai-08	05-mar-13	1744	8,25%	100,0
RO0813DBN027	09-iun-08	05-mar-13	1730	8,25%	215,8
RO0813DBN027	07-iul-08	05-mar-13	1702	8,25%	45,6
RO0813DBN027	09-sep-08	05-mar-13	1638	8,25%	58,7
RO0813DBN027	06-oct-08	05-mar-13	1611	8,25%	411,2
RO0813DBN027	10-nov-08	05-mar-13	1576	8,25%	190,8
total					4.313,0
% din total portofoliu titluri de stat					30,8%



Obligațiuni de stat Indexate cu Indicele Prețurilor de Consum cu scadența la 5 ani

RO0409DBN032	19-ian-04	19-ian-09	1827	4,89%	30,1
RO0308DBN1H7	15-dec.-03	15-dec-08	1827	4,89%	36,0
RO0409DBN065	23-feb-04	23-feb-09	1827	5,00%	14,6
RO0409DBN099	23-mar-04	22-mar-09	1827	5,00%	3,1
RO0409DBN0C8	26-apr-04	26-apr-09	1826	5,00%	3,0
RO0409DBN0L9	26-iul-04	26-iul-09	1826	5,00%	3,5
RO0409DBN0S4	27-sep-04	28-sep-09	1827	4,70%	10,0
RO0409DBN0X4	25-oct-04	26-oct-09	1827	4,48%	5,0
RO0409DBN131	20-dec-04	21-dec-09	1827	4,00%	5,1
RO0510DBN086	21-feb-05	22-feb-10	1827	2,00%	10,0
total					120,3
% din total portofoliu titluri de stat					

Obligațiuni de stat cu scadența la 7 ani

RO0512DBN0G3	11-apr-05	11-apr-12	2557	7,00%	50,0
RO0512DBN0S8	06-iun-05	06-iun-12	2557	7,00%	18,3
total					68,3
% din total portofoliu titluri de stat					

Obligațiuni de stat cu scadența la 10 ani

RO0515DBN0H8	11-apr-05	11-apr-15	3652	6,75%	32,8
RO0515DBN0T3	06-iun-05	06-iun-15	3652	7,50%	40,1
RO0515DBN119	20-iul-05	20-iul-15	3652	7,85%	100,0
RO0515DBN143	17-aug-05	17-aug-15	3652	7,49%	100,0
RO0717DBN038	11-iun-07	11-iun-17	3652	6,75%	100,0
RO0717DBN038	23-iul-07	11-iun-17	3652	6,75%	100,0
RO0717DBN038	20-aug-07	11-iun-17	3652	6,75%	129,0
RO0717DBN038	10-sep-07	11-iun-17	3652	6,75%	100,0
RO0717DBN038	19-nov-07	11-iun-17	3652	6,75%	230,2
RO0717DBN038	24-dec-07	11-iun-17	3652	6,75%	178,9
total					1.111,0
% din total portofoliu titluri de stat					

Obligațiuni de stat cu scadența la 12 ani

RO517DBN0K0	18-apr-05	18-apr-17	4383	7,00%	37,4
RO0517DBN0X3	20-iun-05	20-iun-17	4383	7,25%	46,8
total					84,2
% din total portofoliu titluri de stat					

Obligațiuni de stat cu scadența la 15 ani

RO0520DBN0L3	18-apr-05	18-apr-20	5479	7,25%	50,0
RO0520DBN0Y6	20-iun-05	20-iun-20	5479	7,30%	50,0
total					100,0
% din total portofoliu titluri de stat					

TOTAL PORTOFOLIU TITLURI DE STAT NEGOCIABILE la 30 NOIEMBRIE 2008

14.016,1 mil lei