

MINISTERUL FINANTELOR PUBLICE

RAPORT pentru anul 2011

***privind activitatea regiilor autonome și societăților
comerciale la care statul deține o participație
majoritară sau integrală***

- 2012-

Prezentul raport prezintă rezultatele activității desfășurate în anul 2011, de cei 241 operatori economici monitorizați la nivelul Ministerului Finanțelor Publice.

Structura operatorilor economici monitorizați se prezintă astfel:

- 46 de societăți comerciale cu capital social integral de stat;
- 56 de societăți comerciale cu capital social majoritar de stat;
- 83 de filiale ale societăților comerciale cu capital integral/majoritar de stat
- 15 regii autonome;
- 41 institute naționale de cercetare dezvoltare organizate potrivit Ordonanței Guvernului nr. 57/2002, cu modificările și completările ulterioare.

Corespunzător acestui număr, capitalul social/patrimoniul deținut de stat este în valoare de 25.464.255,74 mii lei, repartizat astfel:

- ✓ 6.813.602,08 mii lei aferent societăților comerciale cu capital social integral de stat;
- ✓ 10.017.931,66 mii lei aferent societăților comerciale cu capital social majoritar de stat ;
- ✓ 3.744.801,99 mii lei aferent filialelor;
- ✓ 4.360.507,68 mii lei aferent regiilor autonome;
- ✓ 527.412,33 mii lei aferent institutelor naționale de cercetare dezvoltare.

1. SITUAȚIA CAPITALULUI SOCIAL/PATRIMONIULUI DEȚINUT DE AUTORITĂȚILE PUBLICE CENTRALE ÎN NUMELE STATULUI LA OPERATORII ECONOMICI

mii lei

Nr. crt	Autoritatea publica*	Capital social/ patrimoniu deținut de stat, din care:					Total capital social/ patrimoniu de stat
		Capital social deținut de stat, din care:			Patrimoniu		
		Capital social la operatori economici integral de stat	Capital social la operatori economici majoritar de stat	Filiale	Regii autonome	Institute naționale de cercetare dezvoltare	
0	1	2	3	4	5	6	7
1	MECMA	3.750.480	7.707.904	2.768.618	149.420	136.872	14.513.294
2	MTI	2.553.927	2.160.984	955.203	909.273	0	6.579.387
3	MECTS	171	73	11.231	36	116.442	127.953
4	MMP	0	0	1.533	1.217.367	0	1.218.900
5	MADR	141.007	4.947	0	0	52.874	198.828
6	MDRT	79.556	17.154	400	0	127.505	224.615
7	AVAS	959	25.381	0	0	0	26.340
8	MS	272	56.799	0	0	57.402	114.473
9	MCPN	12.405	74	0	5.135	0	17.614
10	MCSI	153.491	44.616	7.707	0	31.372	237.186
11	MMFPS	10.742	0	0	0	4.945	15.687
12	MApN	67.257	0	0	7.177	0	74.434
13	MFP	43.174	0	0	0	0	43.174
14	CD	0	0	110	4.912	0	5.022
15	BNR	0	0	0	950	0	950
16	MAI	161	0	0	0	0	161
17	SGG	0	0	0	2.065.546	0	2.065.546
18	SRI	0	0	0	692	0	692
TOTAL		6.813.602	10.017.932	3.744.802	4.360.508	527.412	25.464.256

*) Abrevierile corespund denumirilor detaliate pentru următoarele autorități publice:

MECMA	- MINISTERUL ECONOMIEI, COMERȚULUI ȘI MEDIULUI DE AFACERI
MTI	- MINISTERUL TRANSPORTURILOR ȘI INFRASTRUCTURII
MECTS	- MINISTERUL EDUCATIEI, CERCETARII, TINERETULUI SI SPORTURILOR
MMP	- MINISTERUL MEDIULUI ȘI PĂDURILOR
MADR	- MINISTERUL AGRICULTURII ȘI DEZVOLTĂRII RURALE
MDRT	- MINISTERUL DEZVOLTĂRII REGIONALE SI TURISMULUI
AVAS	- AUTORITATEA PENTRU VALORIFICAREA ACTIVELORE STATULUI
MS	- MINISTERUL SĂNĂTĂȚII
MCPN	- MINISTERUL CULTURII ȘI PATRIMONIULUI NAȚIONAL
MCSI	- MINISTERUL COMUNICAȚIILOR ȘI SOCIETĂȚII INFORMAȚIONALE
MMFPS	- MINISTERUL MUNCII, FAMILIEI ȘI PROTECȚIEI SOCIALE
MApN	- MINISTERUL APĂRĂRII NAȚIONALE
MFP	- MINISTERUL FINANȚELOR PUBLICE
CD	- CAMERA DEPUTAȚILOR
BNR	- BANCA NAȚIONALĂ A ROMÂNIEI
MAI	- MINISTERUL ADMINISTRATIEI SI INTERNELOR
SGG	- SECRETARIATUL GENERAL AL GUVERNULUI
SRI	- SERVICIUL ROMÂN DE INFORMAȚII

**2. STRUCTURA ȘI NUMĂRUL OPERATORILOR ECONOMICI
CU PATRIMONIU/CAPITAL INTEGRAL/MAJORITAR DE STAT
GRUPAȚI PE AUTORITĂȚI PUBLICE CENTRALE**

nr. operatori ec.

Nr. crt	Autoritatea publica	Operatori economici, din care:					
		Cu capital social integral de stat	Cu capital social majoritar de stat	Filiale	Regii autonome	Institute naționale de cercetare-dezvoltare	TOTAL
1	2	3	4	5	6	7	8
1	MECMA	16	24	41	1	9	91
2	MTI	10	9	14	3	0	36
3	MECTS	3	3	2	1	19	28
4	MMP	0	0	23	2	0	25
5	MADR	4	4	0	0	5	13
6	MDRT	2	5	1	0	2	10
7	AVAS	1	7	0	0	0	8
8	MS	1	2	0	0	2	5
9	MCPN	3	1	0	1	0	5
10	MCSI	1	1	1	0	2	5
11	MMFPS	1	0	0	0	2	3
12	MApN	1	0	0	2	0	3
13	MFP	2	0	0	0	0	2
14	CD	0	0	1	1	0	2
15	BNR	0	0	0	2	0	2
16	MAI	1	0	0	0	0	1
17	SGG	0	0	0	1	0	1
18	SRI	0	0	0	1	0	1
TOTAL		46	56	83	15	41	241

Situația repartizării operatorilor economici pe autorități publice centrale în anul 2011

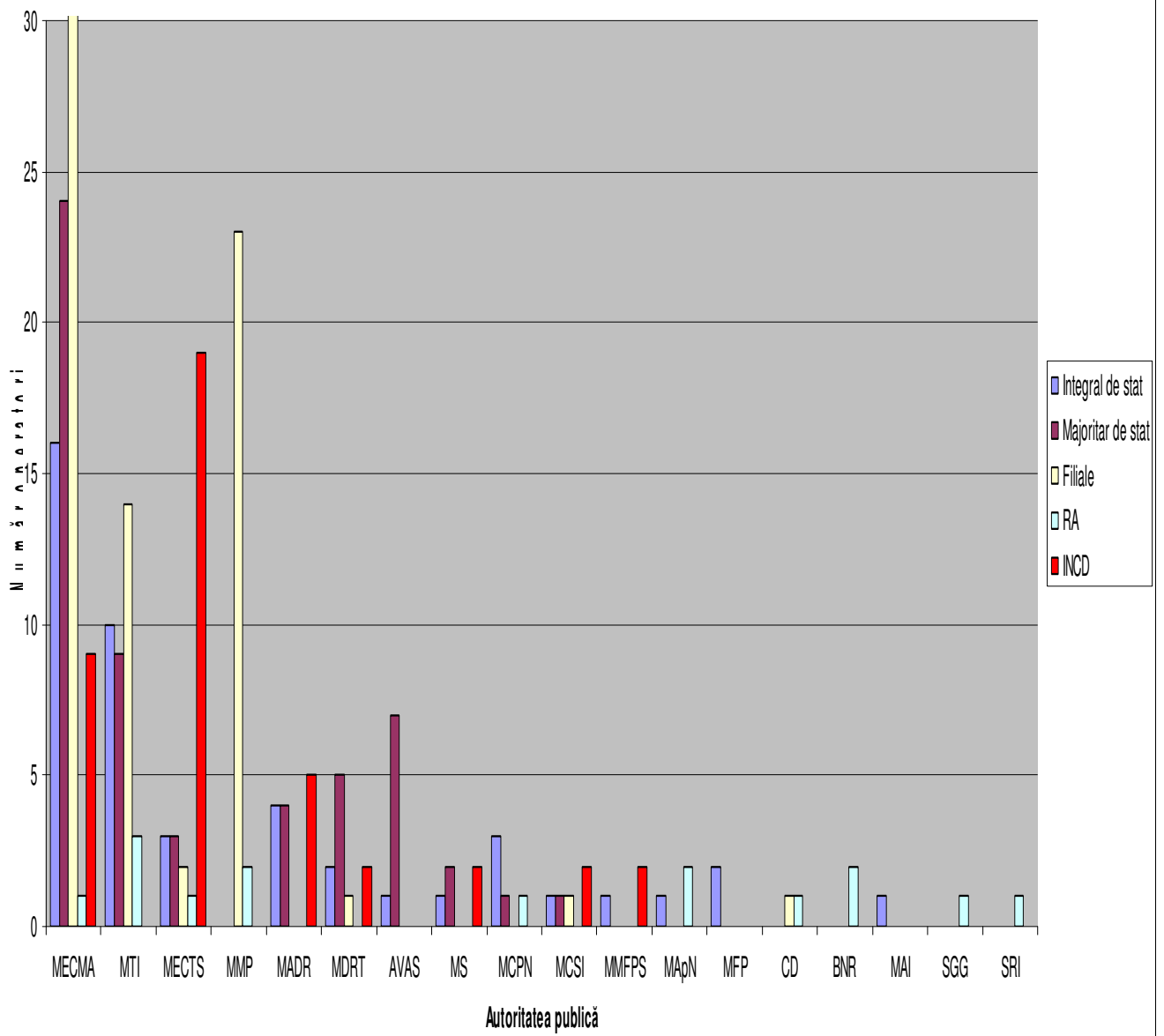

3. SITUAȚIA PRINCIPALILOR INDICATORI ECONOMICO-FINANCIARI PENTRU OPERATORII ECONOMICI CU PATRIMONIU/CAPITAL INTEGRAL/MAJORITAR DE STAT ÎN ANUL 2011

mii lei

Indicatori	Total	din care:			
		regii autonome	societăți comerciale cu capital integral/majoritar de stat	filiale	institute naționale de cercetare dezvoltare
0	1=(2+3+4+5)	2	3	4	5
Număr operatori economici	241	15	102	83	41
Venituri totale din care:	63.322.194	4.040.902	47.453.456	10.890.571	937.265
subvenții / transferuri	2.573.231	111.701	2.399.011	30.318	32.201
Cheltuieli totale	60.577.120	3.855.067	44.964.998	10.822.345	934.710
Profit brut	5.317.959	196.425	4.665.281	440.657	15.596
Pierdere brută	-2.572.894	-10.592	-2.176.825	-372.436	-13.041
Profit net	4.404.145	151.869	3.894.893	345.330	12.053
Pierdere netă	-2.576.401	-10.592	-2.177.996	-374.490	-13.323
Rezultat net	1.827.744	141.277	1.716.897	-29.160	-1.270
Dividende/vărsăminte cuvenite statului	1.420.482	125.168	1.295.314	-	-

În urma analizei principalilor indicatori economico-financiari realizați de operatorii economici cu patrimoniu/capital integral/majoritar de stat se constată că, în anul 2011, veniturile totale au fost în sumă de 63.322.194 mii lei, din care subvenții / transferuri în sumă de 2.573.231 mii lei, cheltuielile totale în sumă de 60.577.120 mii lei, cu un profit brut în sumă totală de 5.317.959 mii lei și o pierdere brută în sumă de 2.572.894 mii lei.

Numărul operatorilor economici care au înregistrat la finele anului 2011 profit brut a fost de 178, cei care au înregistrat în aceeași perioadă pierdere brută a fost în număr de 63, iar 13 operatori economici au avut rezultatul brut zero.

Ponderea cheltuielilor totale în veniturile totale, la nivelul acestor operatori a fost de 95,66%.

În aceeași perioadă, operatorii economici cu patrimoniu / capital integral / majoritar de stat au realizat un profit net în sumă de 4.404.145 mii lei, o pierdere netă în sumă de -2.576.401 mii lei, înregistrând astfel un rezultat net în sumă de 1.827.745 mii lei.

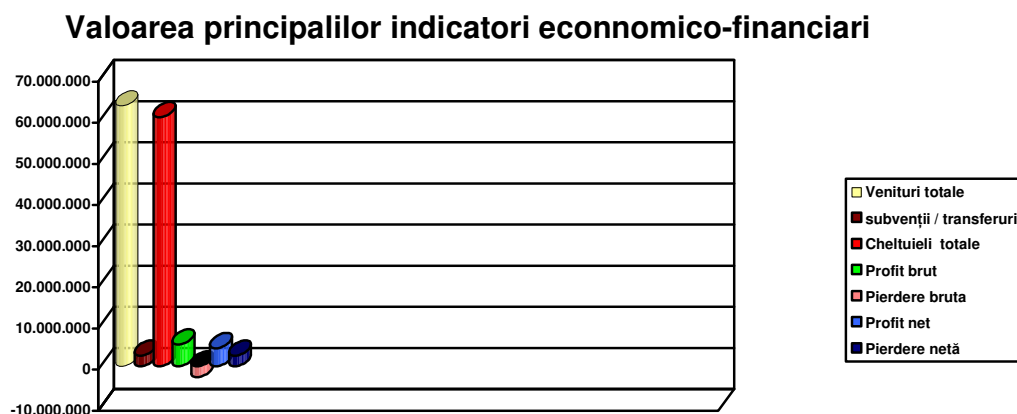

4. SITUAȚIA VENITURILOR TOTALE REALIZATE DE OPERATORII ECONOMICI CU PATRIMONIU/CAPITAL INTEGRAL/MAJORITAR DE STAT ÎN ANUL 2011

Denumire indicator	mii lei	
	Venituri	%
Regii autonome	4.040.902	6,38
Societăți comerciale cu capital integral/majoritar de stat	47.453.456	74,94
Filiale	10.890.571	17,20
Institute naționale de cercetare dezvoltare	937.265	1,48
Total	63.322.194	100,00

Grafic, repartizarea veniturilor în sumă absolută și procente pe categorii de operatori economici se prezintă după cum urmează:

a) Valoarea veniturilor totale obținute de operatorii economici în anul 2011

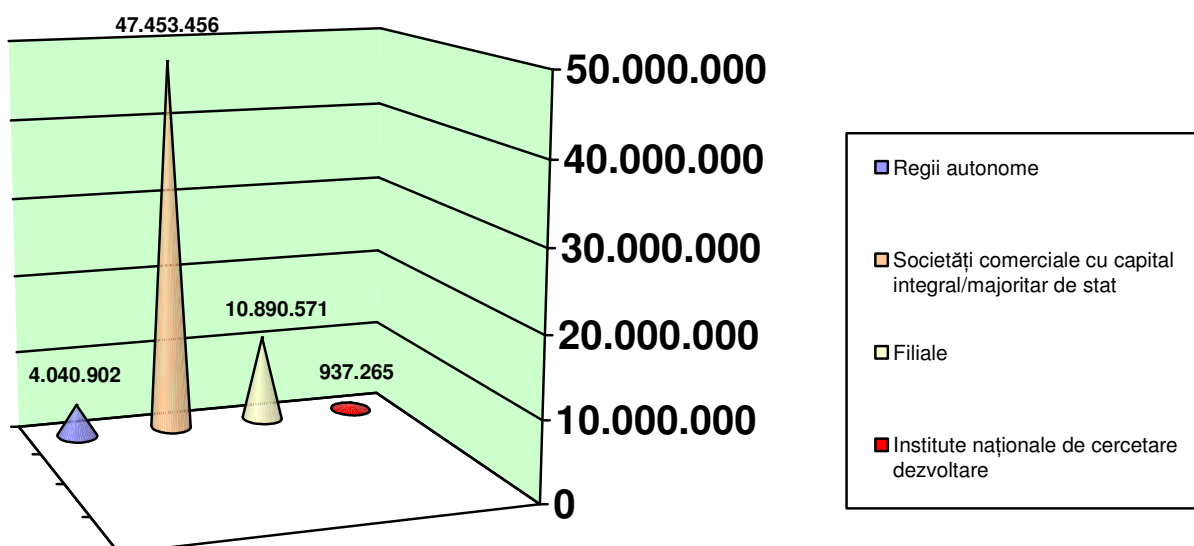

Rezultă că, cea mai mare contribuție la realizarea veniturilor în valori absolute în sumă de 63.322.194 mii lei a fost înregistrată de societățile cu capital integral/ majoritar de stat, în sumă de 47.453.456 mii lei.

b) Pondere venituri totale

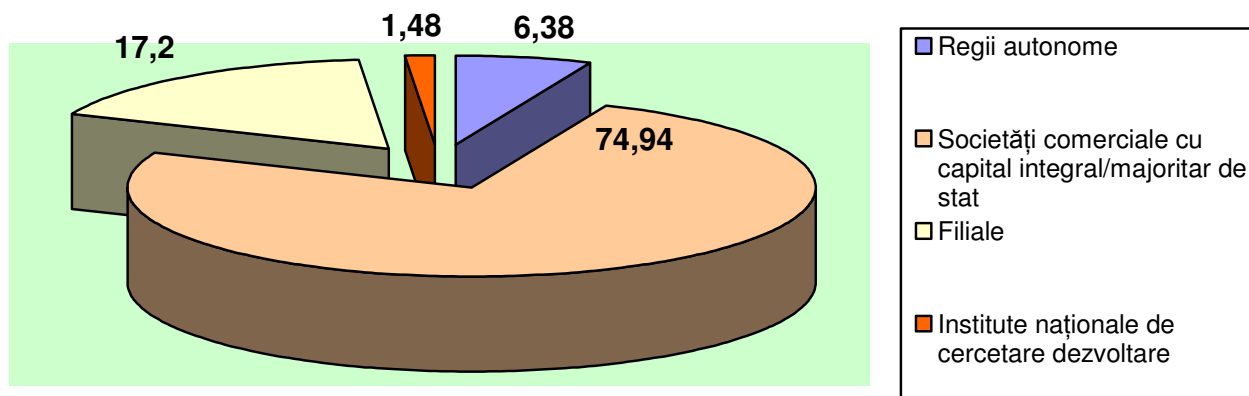

Rezultă că cea mai mare pondere în veniturile totale în a fost înregistrată de societățile cu capital integral/ majoritar de stat, în procent de 74,94%, din totalul veniturilor înregistrate în anul 2011.

5. SITUAȚIA CHELTUIELILOR TOTALE ALE OPERATORILOR ECONOMICI CU PATRIMONIU / CAPITAL INTEGRAL / MAJORITAR DE STAT ÎN ANUL 2011

Denumire indicator	Mii lei	
	CHELTUIELI	%
Regii autonome	3.855.067	6,36
Societăți comerciale cu capital integral/majoritar de stat	44.964.998	74,23
Filiale	10.822.345	17,87
Institute naționale de cercetare dezvoltare	934.710	1,54
Total	60.577.120	100

Structura cheltuielilor totale înregistrate în anul 2011, în sumă de 60.577.120 mii lei se prezintă astfel:

- 44.964.998 mii lei la societățile cu capital integral sau majoritar de stat, reprezentând 74,23%;
- 10.822.345 mii lei la filiale, reprezentând 17,87%;
- 3.855.067 mii lei la regiile autonome, reprezentând 6,36% ;
- 934.710 mii lei la institutele naționale de cercetare dezvoltare, reprezentând 1,54%.

Grafic, repartizarea cheltuielilor în sumă absolută și procente pe categorii de operatori economici se prezintă după cum urmează:

a) Valoarea cheltuielilor totale obținute de operatorii economici în anul 2011

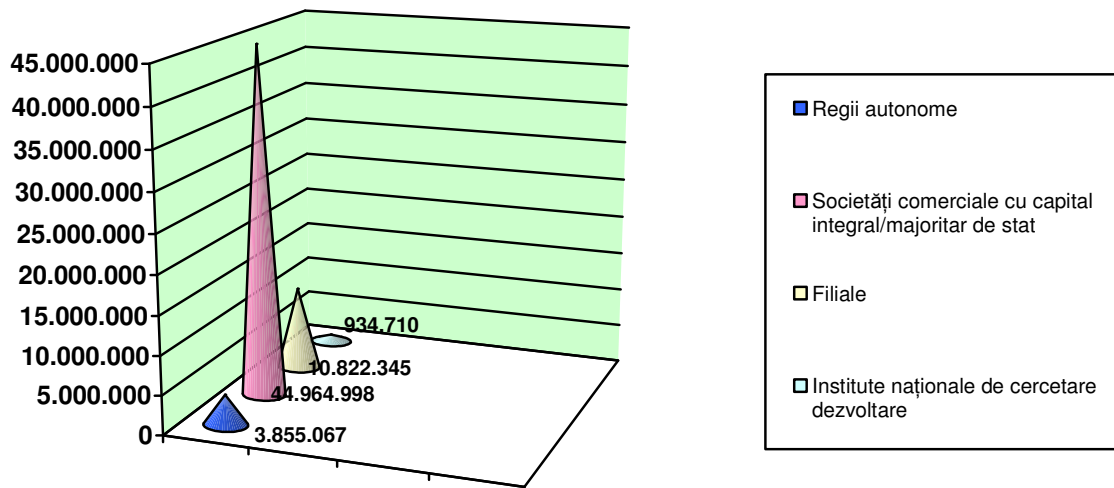

Rezultă că cea mai mare pondere a cheltuielilor în valori absolute a fost înregistrată de societățile cu capital integral/ majoritar de stat, în procent de 74,23%, din totalul cheltuielilor înregistrate în anul 2011.

b) Pondere cheltuieli totale

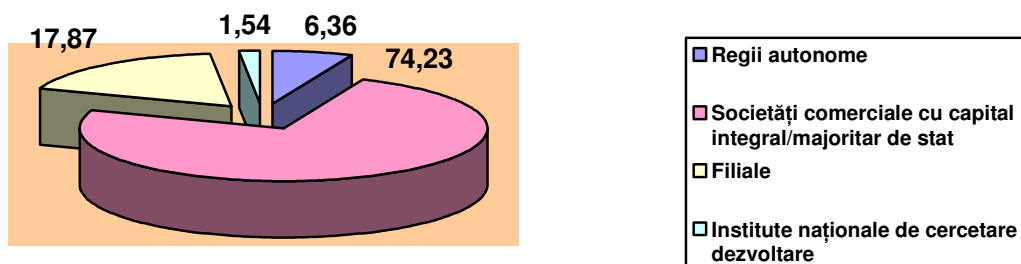

În totalul cheltuielilor înregistrate în anul 2011, ponderea cea mai mare o dețin societățile cu capital integral/ majoritar de stat, în procent de 74,23%, din totalul cheltuielilor.

**6. SITUAȚIA PROFITULUI BRUT AL OPERATORILOR ECONOMICI
CU PATRIMONIU / CAPITAL INTEGRAL / MAJORITAR DE STAT ÎN
ANUL 2011**

MII LEI		
Denumire indicator	PROFIT BRUT	%
Regii autonome	196.425	3,69
Societăți comerciale cu capital integral/majoritar de stat	4.665.281	87,73
Filiale	440.657	8,29
Institute naționale de cercetare dezvoltare	15.596	0,29
Total	5.317.959	100

Din totalul profitului brut înregistrat în anul 2011 de operatorii economici cu patrimoniu/capital integral/majoritar de stat în sumă de 5.317.959 mii lei, societățile cu capital integral/ majoritar de stat au realizat un profit brut în sumă de 4.665.281 mii lei, reprezentând 87,73%, filialele au realizat un profit brut în sumă de 440.657 mii lei, reprezentând 8,29%, regiile autonome au realizat un profit brut în sumă de 196.425 mii lei, reprezentând 3,69% și institutele naționale de cercetare dezvoltare au realizat un profit brut în sumă de 15.596 mii lei, reprezentând 0,29%.

Grafic, repartizarea profitului brut în sumă absolută și procente pe categorii de operatori economici se prezintă după cum urmează:

a) Valoarea profitului brut obținut de operatorii economici în anul 2011

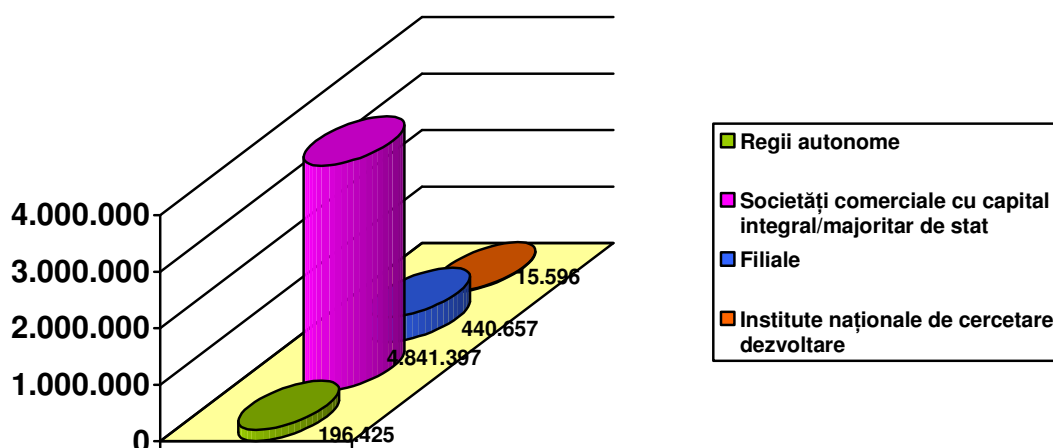

b) Pondere profit brut

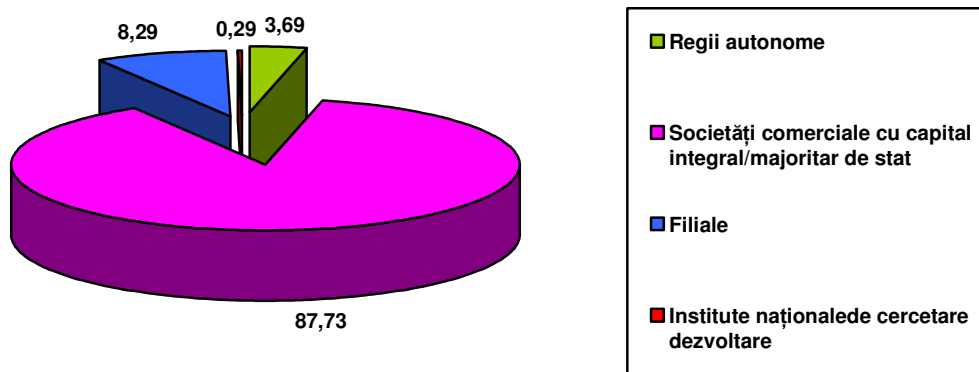

Cea mai mare pondere a profitului brut a fost înregistrată de societățile cu capital integral/ majoritar de stat, în procent de 87,73%, din totalul profitului brut înregistrat în anul 2011.

7. SITUAȚIA PIERDERII BRUTE LA OPERATORII ECONOMICI CU PATRIMONIU/CAPITAL INTEGRAL/MAJORITAR DE STAT ÎN ANUL 2011

Denumire indicator	Mii lei	
	PIERDERE BRUTĂ	%
Regii autonome	10.592	0,41
Societăți comerciale cu capital integral/majoritar de stat	2.176.825	84,61
Filiale	372.436	14,48
Institute naționale de cercetare dezvoltare	13.041	0,51
Total	2.572.894	100

În anul 2011, operatorii economici cu patrimoniu/capital integral/majoritar de stat au înregistrat o pierdere brută în valoare de 2.572.894 mii lei repartizată astfel: regiile autonome cu o pierdere brută în sumă de 10.592 mii lei, reprezentând 0,41%, societățile cu capital integral/majoritar de stat cu o pierdere brută în sumă de 2.176.825 mii lei, reprezentând 84,61%, filialele cu o pierdere brută în sumă de 372.436 mii lei, reprezentând 14,48% și institutele naționale de cercetare dezvoltare cu o pierdere brută în sumă de 13.041 mii lei, reprezentând 0,51%.

Grafic, repartizarea pierderii brute în sumă absolută și procente pe categorii de operatori economici se prezintă după cum urmează:

a) Valoarea profitului brut obținut de operatorii economici în anul 2011

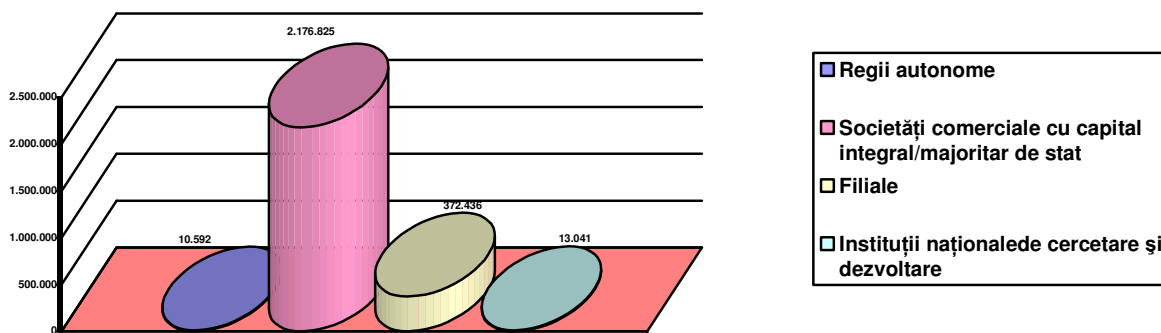

b) Pondere pierdere brută

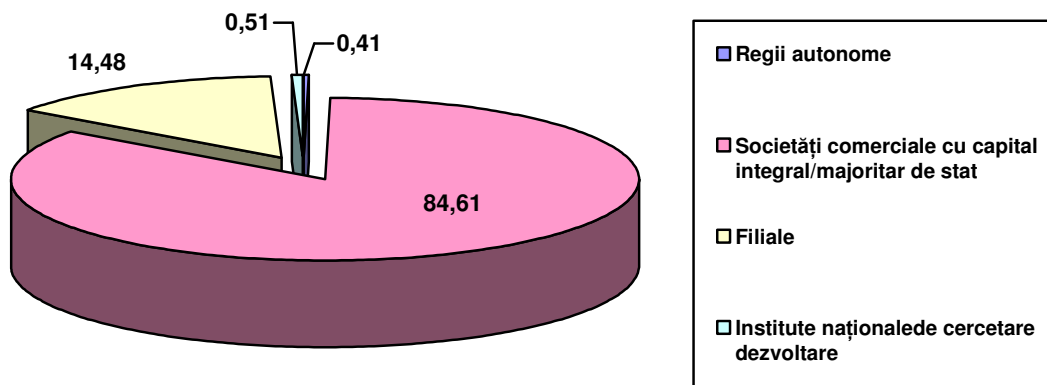

În anul 2011, ponderea cea mai mare a pierderii brute a fost înregistrată de societățile cu capital integral/ majoritar de stat, în procent de 84,61%, din totalul pierderilor brute.

**8. SITUAȚIA PRINCIPALILOR INDICATORI REALIZAȚI DE
OPERATORII ECONOMICI CU PATRIMONIU ȘI CAPITAL
INTEGRAL MAJORITAR DE STAT GRUPAȚI PE AUTORITAȚI
PUBLICE ÎN ANUL 2011**

mii lei

Nr Crt	Autoritate publică	Venituri totale	din care: subvenții de exploatare	Cheltuieli totale	Profit brut	Pierdere bruta	Rezultatul brut
1	MECMA	41.117.230	58.316	37.767.712	4.482.120	-1.132.606	3.349.514
2	MTI	15.379.240	2.412.574	16.013.322	515.054	-1.149.135	-634.081
3	MECTS	641.634	20.456	637.447	4.187	0	4.187
4	MMP	1.455.036	44.000	1.424.251	30.784	0	30.784
5	MADR	90.210	1.862	109.771	1.971	-21.531	-19.560
6	MDRT	81.213	0	75.244	8.334	-2.364	5.970
7	AVAS	24.501	32	35.556	334	-11.392	-11.058
8	MS	371.631	10.828	350.776	27.544	-6.687	20.857
9	MCPN	38.326	0	49.337	221	-11.235	-11.014
10	MCSI	1.788.719	0	2.013.543	2.258	-227.084	-224.826
11	MMFPS	100.511	0	86.066	14.446	0	14.446
12	MApN	140.329	25.163	132.246	8.083	0	8.083
13	MFP	1.625.996	0	1.443.269	182.727	0	182.727
14	CD	68.710	0	49.044	19.933	-268	19.665
15	BNR	92.980	0	75.911	17.068	0	17.068
16	MAI	681	0	551	130	0	130
17	SGG	274.426	0	285.018	0	-10.592	-10.592
18	SRI	30.821	0	28.056	2.765	0	2.765
	TOTAL GENERAL	63.322.194	2.573.231	60.577.120	5.317.959	-2.572.894	2.745.065

**9. SITUAȚIA SUBVENȚIILOR LA OPERATORII ECONOMICI CU
PATRIMONIU/CAPITAL INTEGRAL/MAJORITAR DE STAT ÎN ANUL 2011**

mii lei

Nr Cr t	Autoritate publică	Subvenții / transferuri		
		total din care:	de exploatare	de investitii
1	MECMA	385.762	58.316	327.446
2	MTI	7.626.362	2.412.574	5.213.788
3	MECTS	106.488	20.456	86.032
4	MMP	120.279	44.000	76.279
5	MADR	1.927	1.862	65
6	MDRT	85	0	85
7	AVAS	226	32	194
8	MS	11.067	10.828	239
9	MCPN	0	0	0
10	MCSI	0	0	0
11	MMFPS	0	0	0
12	MApN	25.163	25.163	0
13	MFP	0	0	0
14	CD	0	0	0
15	BNR	0	0	0
16	MAI	0	0	0
17	SGG	26.752	0	26.752
18	SRI	0	0	0
	TOTAL GENERAL	8.304.111	2.573.231	5.730.880

În anul 2011, au beneficiat de cele mai mari subvenții societățile cu capital integral/majoritar de stat, aflate sub autoritatea Ministerului Transporturilor și Infrastructurii în sumă de 7.626.362 mii lei reprezentând 91,84% din total subvenții acordate.

Grafic, subvențiile totale repartizate pe subvenții din exploatare și pe subvenții din investiții se prezintă după cum urmează:

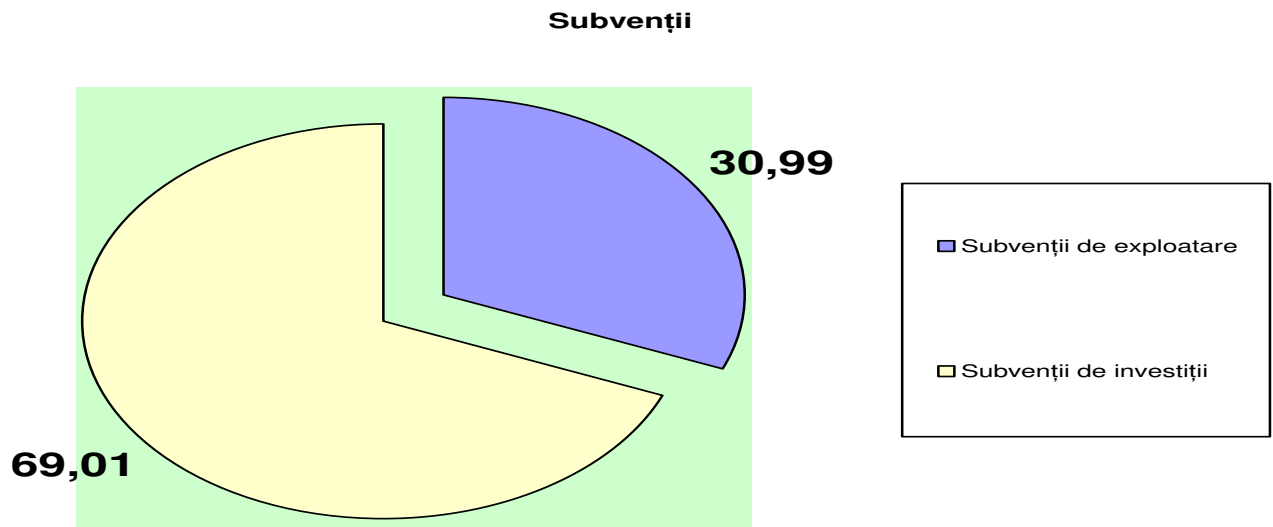

10. SITUAȚIA ARIERATELOR ÎNREGISTRATE DE OPERATORII ECONOMICI CU PATRIMONIU ȘI CAPITAL INTEGRAL MAJORITAR DE STAT GRUPAȚI PE AUTORITĂȚI PUBLICE ÎN ANUL 2011

mii lei

Nr. Crt.	Autoritate publică	Arierate		
		total din care:	bugetul general consolidat	alți creditor
1	MECMA	10.254.257	6.639.303	3.614.957
2	MTI	6.823.920	3.166.527	3.657.393
3	MECTS	7.246	1.115	6131
4	MMP	0	0	0
5	MADR	171.011	152.265	18.745
6	MDRT	1.730	67	1.663
7	AVAS	7.333	4.774	2.559
8	MS	15.417	5.624	9.793
9	MCPN	13.505	7.255	6.251
10	MCSI	58.524	0	58.524
11	MMFPS	0	0	0
12	MApN	21.051	2.801	18.250
13	MFP	0	0	0
14	CD	0	0	0
15	BNR	760	0	760
16	MAI	0	0	0
17	SGG	0	0	0
18	SRI	0	0	0
	TOTAL GENERAL	17.374.754	9.979.731	7.395.026

Arierate totale structurate pe autorități publice

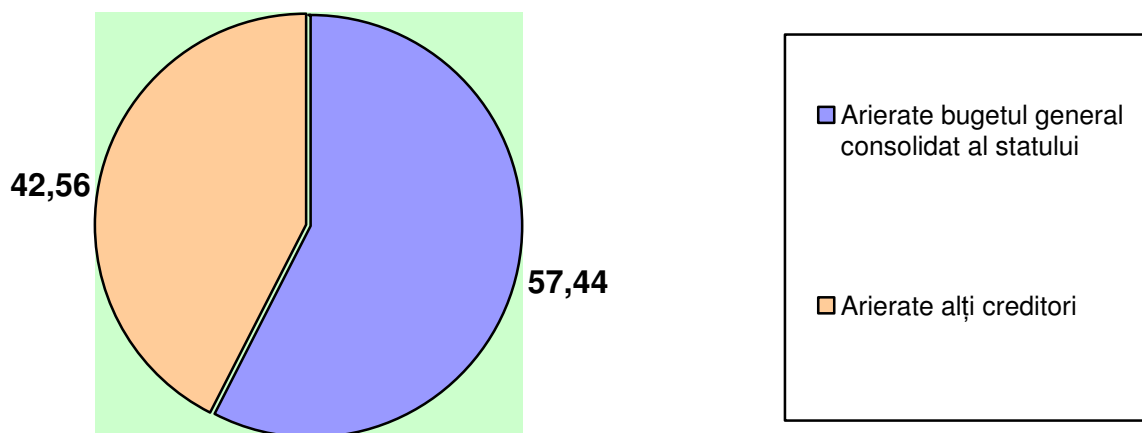

11. SITUAȚIA NUMĂRULUI EFECTIV DE PERSONAL LA SFÂRȘITUL PERIOADEI DE RAPORTARE ȘI A NUMĂRULUI MEDIU DE PERSONAL LA OPERATORII ECONOMICI CU PATRIMONIU/CAPITAL INTEGRAL/MAJORITAR DE STAT GRUPAȚI PE AUTORITĂȚI PUBLICE ÎN ANUL 2011

nr. pers.

Nr Crt	Autoritate publică	Număr mediu lunar de personal	Număr total de personal la sfârșitul perioadei de raportare
1	MECMA	97.903	96.435
2	MTI	78.481	77.763
3	MECTS	3.913	3.839
4	MMP	20.223	19.743
5	MADR	1.429	1.062
6	MDRT	596	580
7	AVAS	310	289
8	MS	2.327	2.473
9	MCPN	668	655
10	MCSI	34.129	34.961
11	MMFPS	833	831
12	MApN	202	188
13	MFP	3.183	3.255
14	CD	364	387
15	BNR	409	409
16	MAI	7	7
17	SGG	2.167	2.215
18	SRI	168	161
	TOTAL GENERAL	247.312	245.253

**12. SITUAȚA CAPITALULUI PROPRIU ȘI ACTIVELOR TOTALE
ÎNREGISTRATE LA OPERATORII ECONOMICI PATRIMONIU/CAPITAL
INTEGRAL/MAJORITAR DE STAT
ÎN ANUL 2011**

mii lei

Indicatori	total	din care:			
		regii autonome	societăți comerciale cu capital integral/majoritar de stat	filiale	institute naționale de cercetare dezvoltare
0	1=(2+3+4+5)	2	3	4	5
Capital Propriu	66.549.275	4.826.874	52.319.705	8.637.486	765.210
Total Active din care :	158.751.725	11.731.180	125.409.021	18.619.692	2.991.832
active imobilizate	127.497.689	9.835.039	102.804.307	12.494.512	2.363.831
active circulante	30.897.298	1.872.137	22.295.121	6.107.907	622.133

CAPITAL PROPRIU

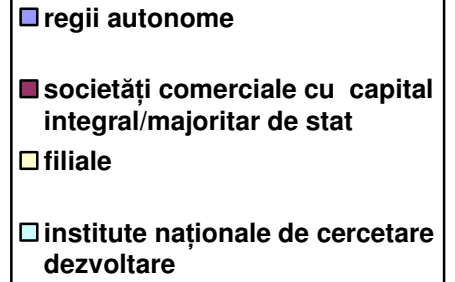
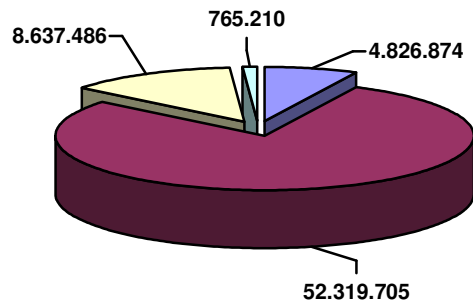

ACTIVE TOTALE

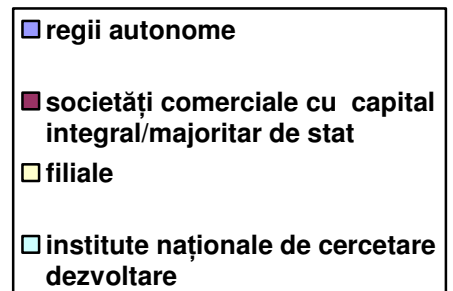
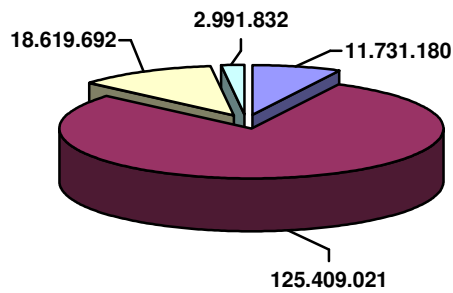

ACTIVE IMOBILIZATE

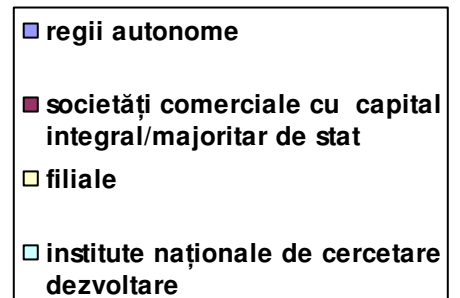
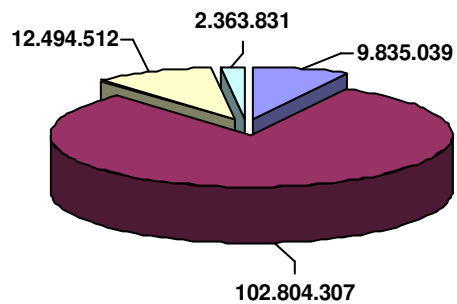

**13. SITUATIA GRADULUI DE ÎNDATORARE AL OPERATORILOR
ECONOMICI CU PATRIMONIU/CAPITAL INTEGRAL/MAJORITAR DE STAT
ÎN ANUL 2011**

mii

lei

Denumire indicator	CAPITALURI PROPRII	DATORII TOTALE din care:	DATORII TOTALE cu scadenta pana la 1 an	DATORII TOTALE cu scadenta peste 1 an	Gradul de îndatorare (datorii totale /capitaluri proprii)
0	1	2	3	4	5=2/1
Total operatori economici	66.549.275	52.972.276	43.163.538	9.808.738	79,60
Regii autonome	4.826.874	1.274.884	1.258.857	16.027	26,41
Societăți comerciale cu capital integral/majoritar de stat	52.319.705	44.251.289	34.645.203	9.606.086	84,58
Filiale	8.637.486	7.124.914	6.988.171	136.743	82,49
Instituții naționale de cercetare și dezvoltare	765.210	321.188	271.307	49.881	41,97

DATORII TOTALE

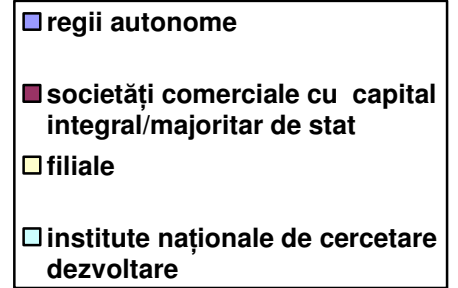
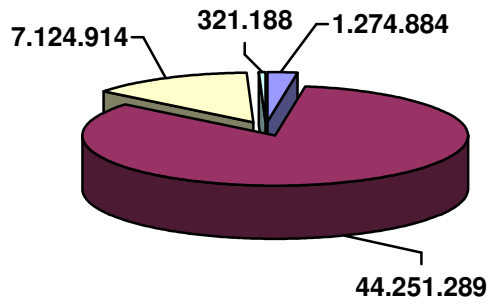

Gradul de îndatorare

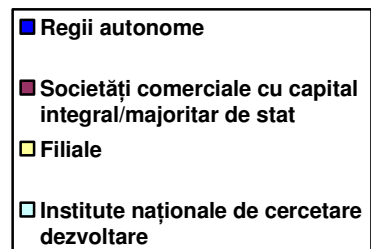
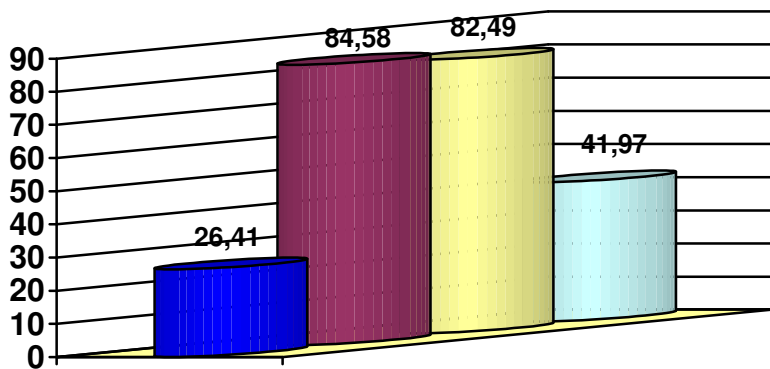

14. SITUAȚIA PRIVIND INDICATORII DE EFICIENȚĂ LA 31 DECEMBRIE 2011

mii

lei

Denumire indicator	Rezultatul net	Cheltuieli totale	Venituri totale	Total Active	Rata profitului la cheltuieli Rezultatul net / Cheltuieli totale	Rata profitului la venituri Rezultatul net / Venituri totale	Rata profitului la total active Rezultatul net / Total active
0	1	2	3	4	5	6	7
Total operatori economici	1.827.745	60.577.120	63.322.194	158.751.725	3,02%	2,89%	1,15%
Regii autonome	141.277	3.855.067	4.040.902	11.731.180	3,66%	3,50%	1,20%
Societăți comerciale cu capital integral/majoritar de stat	1.716.897	44.964.998	47.453.456	125.409.021	3,82%	3,62%	1,37%
Filiale ale unor societăți comerciale cu capital integral /majoritar e stat	-29.160	10.822.345	10.890.571	18.619.692	-0,27%	-0,27%	-0,16%
Instituții naționale de cercetare și dezvoltare	-1.270	934.710	937.265	2.991.832	-0,14%	-0,14%	-0,04%